Partagez nos valeurs

Soutenez la Fondation !

C'est grâce à la générosité des donateurs que la première maison de santé du Diaconat de Mulhouse a pu ouvrir ses portes en 1861. Devenue aujourd'hui la Clinique du Diaconat-Roosevelt, elle est le symbole d'un engagement fort autour des soins médicaux et chirurgicaux.

En faisant un don, vous soutenez les projets menés au sein des établissements de la Fondation, au bénéfice des personnes soignées, formées, accompagnées et hébergées tout en nous permettant de faire perdurer nos actions.



Parmi les projets en cours que vous pouvez soutenir :

- Un équipement complet de cardiologie et de chirurgie vasculaire
- Un mammographe pour le diagnostic en imagerie médicale
- L'amélioration des espaces de soins au service des urgences



Quelques exemples de projets à soutenir :

- Des ateliers de médiation animale
- Des véhicules aménagés pour les sorties et les ateliers
- Des cours d'activité physique adaptée dans les villages

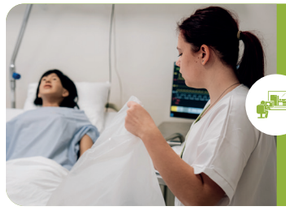

Les projets en cours au service de la pédagogie :

- Des salles de cours connectées en classes virtuelles
- Des ordinateurs à disposition des étudiants pour leur travail personnel
- Un mannequin de simulation haute fidélité pour les exercices pratiques



Quelques exemples de projets en cours :

- Des véhicules en location à tarif solidaire pour faciliter la mobilité
- Les défis sportifs à vélo avec les mineurs non accompagnés
- La collecte de cadeaux de Noël pour les enfants des familles hébergées

Les avantages fiscaux

Pour un particulier, la réduction d'impôt représente 66% du montant total du don, dans la limite de 20% du revenu imposable.

Pour un professionnel, la réduction d'impôt représente 60% du montant du don, dans la limite de 0,5% du chiffre d'affaires HT.

Service communication de la Fondation de la maison du Diaconat de Mulhouse - Octobre 2026 - Ne pas jeter sur la voie publique

Fondation de la maison du Diaconat de Mulhouse

Considérer avant tout le mieux être de la personne

Établissement privé à but non lucratif, reconnu d'utilité publique depuis 1865









Notre Fondation

Un réseau d'établissements au service des territoires

Œuvre privée à but non lucratif reconnue d'utilité publique par décret impérial du 14 juillet 1865, notre Fondation est membre de la Fédération Protestante de France et de la Fédération de l'Entraide Protestante.

Depuis 1860 et l'ouverture de la maison du Diaconat de Mulhouse, les missions essentielles de notre Fondation se sont organisées autour du soin, du nouveau-né à la personne âgée.

Reconnue d'utilité publique depuis 1865, elle a su se développer grâce à des opportunités de reprise dans les secteurs sanitaire, médico-social, social et de la formation. Longtemps présente uniquement en Alsace, ces opportunités lui ont ouvert la porte du Territoire de Belfort, de la Haute-Saône et du Doubs.

Fondée autour des valeurs chrétiennes universelles que sont l'entraide et le soin à son prochain, elle défend un modèle économique privé non lucratif, à gestion désintéressée. Les membres de son comité d'administration sont bénévoles, nommés par le Consistoire de l'Eglise Réformée de Mulhouse sous l'autorité du Préfet. Elle est présidée depuis plus de 30 ans par Jean Widmaier et Diégo Calabrò en est le Directeur général depuis 2004.

« Considérer avant tout le mieux être de la personne »

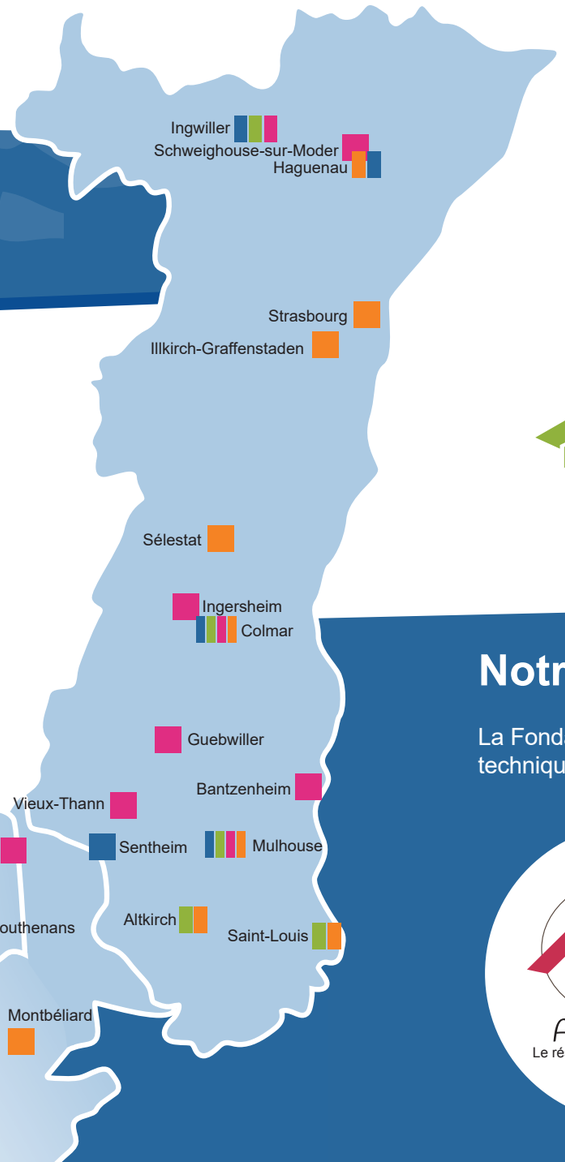

Quelques chiffres

87
ETABLISSEMENTS
(dont 2 en mandat de gestion)

3 830
collaborateurs

4 560
lits et places d'accueil

+ de 85000
personnes accueillies, accompagnées, soignées chaque année

535
élèves diplômés chaque année

166
années d'expertise

4 pôles d'activités

Une diversité d'expertises

Sanitaire
Hôpitaux - Cliniques - CSMR - CSMRA
Laboratoire de biologie médicale

Médico-social
EHPAD - SSIAD
Habitat Inclusif - CRT

Formation
IDE - AS - AP - AES
Formation continue

Pôle social
Département Enfance
Département Accueil, Inclusion, Citoyenneté
AppuiLoge

Notre politique de partenariat

La Fondation a engagé 27 partenariats et met à la disposition de ces structures les moyens humains, techniques et organisationnels dont elle dispose.

Alsa'Seniors
Le réseau qui vous accompagne

Réseau de gérontologie Alsa'Seniors

Alsa'Seniors est constitué par les établissements de la Fondation de la maison du Diaconat de Mulhouse et ses partenaires (EHPAD, SSIAD, CSI, ESA et SAAD). Les missions du réseau Alsa'Seniors sont de faciliter le parcours de la personne âgée, des aidants mais aussi des dirigeants en coordonnant les ressources et les compétences de ses établissements adhérents.

Le réseau possède un numéro unique, le 06 70 79 19 35, où une infirmière cadre de santé répond aux problématiques posées par la prise en charge des aînés.