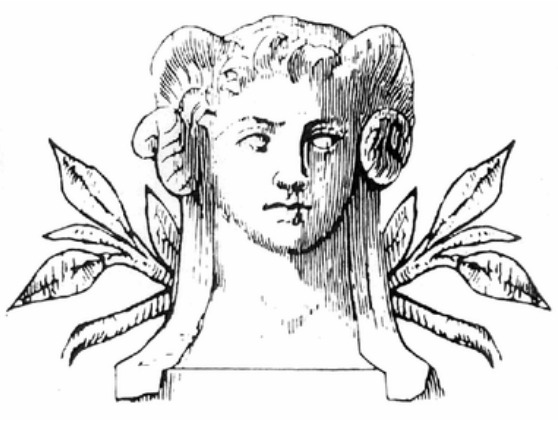

DUC & PRÉNEUF

Bâtisseur de paysages

Book des références / 2025 - 2026

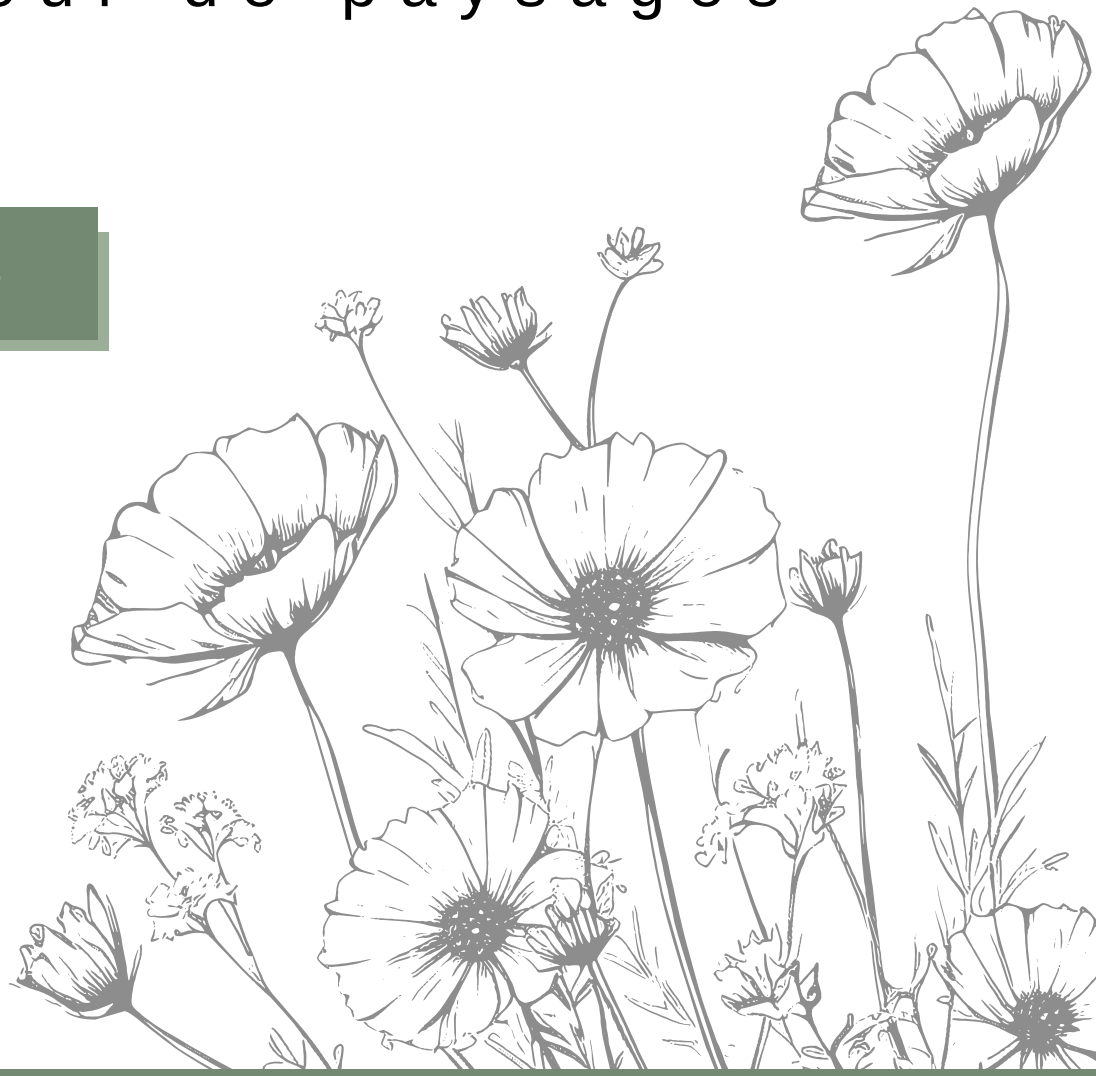

Siège social : Z.A.C Beauregard 430 Rue du Fortin 21600 LONGVIC
dpb@ducetpreneuf.fr - 03.80.54.35.00 - www.ducetpreneuf.fr



DUC & PRÉNEUF

Bâtisseur de paysages



SOMMAIRE

Introduction / Présentation

Création / Travaux neufs

Écoquartier de l'Arsenal Phase 1 - Dijon ..... Page 14
Écocité Jardin des Maraîchers- Dijon ..... Page 16
Écoquartier Heudelet - Dijon ..... Page 18
Quartier Sainte Marthe - Dijon ..... Page 20
Aire de jeux - La Cerisaie des Sens - Talant ..... Page 22
Le Parc du Cèdre - Dijon ..... Page 24
Parc Bergis - Gevrey Chambertin ..... Page 26
Parc Jeanne Barret - Dijon ..... Page 28
Square de l'Arlequin- Chagny ..... Page 30
Centre bourg - Genay ..... Page 32
Place du marché des cerisiers - Talant ..... Page 34
Centre bourg - Cussey les Forges ..... Page 36
Résidence Larrey - Dijon ..... Page 38
Quartier Terrot Jtekt - Dijon ..... Page 40
EIFFAGE Energie Systèmes - Longvic ..... Page 42
SAVOYE - Longvic ..... Page 44
URGO - Longvic ..... Page 46
CRÉDIT AGRICOLE - Saint Apollinaire ..... Page 48
Maison de l'Eau et de la Biodiversité - Semur en Auxois. Page 50
YMAG - Dijon ..... Page 52
RTE - Conversion Zéro Phyto ..... Page 54
Domaine Viticole REBOURSEAU - Gevrey Chambertin .. Page 56
Centre de rééducation DIVIO - Dijon ..... Page 58
Siège de l'OIV - Dijon ..... Page 60
Collège Roland Dorgeles - Longvic ..... Page 62
Collèges - Projet 1000 Arbres - Côte d'Or ..... Page 64
Écoles Flammarion & Maladière - Dijon ..... Page 66
Groupe scolaire - Thorey en Plaine ..... Page 68
École Saint François - Dijon ..... Page 70
A406 / RN79 - Mâcon ..... Page 72
Autoroute A79 ..... Page 74
Parc d'activité Beauregard - Longvic ..... Page 76
Préservation des digues - Chevigny Saint Sauveur ..... Page 78

Travaux d'entretien

Travaux d'entretien des espaces verts ..... Page 81
Université de Bourgogne Europe - Dijon ..... Page 84
Commune de Gerland ..... Page 86
Travaux spécifiques de fauchage ..... Page 88

Solutions alternatives "Zéro Phyto" Page 91

Pour aller plus loin !

Nature en ville et désimperméabilisation des sols ..... Page 98
Transformer les cours des écoles ..... Page 102
Génie écologique ..... Page 104

Engagements RSE Page 107

Qualifications Page 110



DUC ET PRÉNEUF

Bâtisseur et passionné dans l'aménagement et l'entretien des espaces paysagers, DUC & PRÉNEUF est reconnue pour le savoir-faire de ses collaborateurs et la qualité de ses réalisations depuis près de 40 ans.

DUC & PRÉNEUF est une entreprise générale d'aménagement paysager soucieuses des enjeux environnementaux et sociétaux, nos équipes ne cessent d'innover pour adapter leurs pratiques dans une démarche durable et éco-responsable.

Entreprise engagée dans une approche environnementale depuis plusieurs années, nous collaborons étroitement avec le végétal pour intégrer durablement la nature en ville et en zone rurale.

Partenaire des Maitres d'Ouvrage publics et privés pour relever le défi de bâtir le paysage de demain avec passion !

Nos agences

Agence Bourgogne

Z.A.C Beauregard - 430 Rue du Fortin - 21600 LONGVIC
dpb@ducetpreneuf.fr - 03.80.54.35.00





Agence Grand Est

ZA du Grand Prè - 54700 LESMENILS
dpge@ducetpreneuf.fr



Agence D&P Environnement

14 Rue du Jura - 21700 GERLAND
dpe@ducetpreneuf.fr



Le 20 janvier 2026 – DUC & PRÉNEUF annonce l'acquisition de la société CHENOT PAYSAGE.

Basée en Bourgogne Franche Comté , la société CHENOT PAYSAGE vient compléter les compétences de DUC & PRÉNEUF, consolidant ainsi son savoir-faire dans les domaines du génie écologique. Experte dans l'accompagnement et la mise en place de solutions environnementales, notamment dans la restructuration des cours d'eau, la restauration de milieux naturels, l'installation de gîtes, passages à faune et le soin des arbres, Chenot Paysage devient DUC & PRÉNEUF ENVIRONNEMENT !

Expert en génie écologique & soins des arbres

DUC & PRÉNEUF
Environnement

de 30 années d'expérience

12 salariés

Un parc matériel adapté

L’expertise Duc & Préneuf Environnement

- Reméandrement (Restauration du cours naturel sinueux des cours d'eau)
- Préservation et restructuration des berges
- Création ou reprofilage de mares et zones humides
- Soin des arbres (Elagage / Abattage & Diagnostic)
- Restauration des continuités écologiques
- Travaux d’aménagements pour l’abreuvement du bétail
- Création d’ouvrage de franchissement pour bétail ou engins agricoles
- Plantation / Plantes locales & Reconstruction d’espaces naturels
- Ouvrages au profit de la faune et développement de la biodiversité











DUC & PRÉNEUF
Environnement

Un parc matériel récent et évolutif

- De nombreux matériels pour améliorer les conditions de travail de nos compagnons (Ventouses, pinces de levage, exosquelettes, règles télescopiques..)
- Veille régulière des nouveautés
- Développement continu du parc matériel électrique
- Une gestion informatisée et en temps réel de notre parc



DUC ET PRENEUF EN CHIFFRES

86

CA 2024 : 14,8 millions €

DUC & PRÉNEUF
Bâtisseur de paysages

Année 2024

9730
Arbres plantés

250 000 m² de surfaces engazonnées

145 000
Arbustes plantés

19 800 m² de pavage , dallage et béton décoratif

10 000 ml
de haies taillées

6 km de clôture posée

53 000 m² de Surfaces désimperméabilisées

296 hectares de surfaces tondues et ou fauchées

183 000 m²
de surfaces désherbées sans produits phytosanitaires

ORGANIGRAMME DUC & PRÉNEUF



Aurélien FAUCHEREAU
Directeur Général
afauchereau@ducetpreneuf.fr
06.29.67.58.09

DUC & PRÉNEUF
Bâtisseur de paysages

BUREAU D'ÉTUDES



Baptiste GINIOUX
Responsable BE
bginioux@ducetpreneuf.fr
06.24.26.60.56



Léa CLAUDON
Chargée d'études
lclaudon@ducetpreneuf.fr
06.16.54.79.06

QSE



Thomas CURTHELEY
Responsable QSE
tcurtheley@ducetpreneuf.fr
06.19.14.69.04

Communication

COMPTABILITÉ

Sébastien VERGNAUD
Responsable Administratif Comptable
s.vergnaud@groupe-capvert.fr ???
svergnaud@ducetpreneuf.fr
06.74.76.04.81



PÔLE ADMINISTRATIF

Célia VITTU
Responsable administrative
cvittu@ducetpreneuf.fr
03.45.34.17.49



Eline MARTENOT
Assistante administrative
dpb@ducetpreneuf.fr
03.80.54.35.00



DUC & PRÉNEUF BOURGOGNE



Sylvain ROYER
Conducteur travaux Création
sroyer@ducetpreneuf.fr
06.13.51.35.99

Quentin CIVADE
Conducteur travaux
Entretien / Création
qcivade@ducetpreneuf.fr
06.13.51.36.01





Nicolas DONZE
Conducteur travaux Création
ndonze@ducetpreneuf.fr
06.19.94.96.52

Thomas FERRERAS
Conducteur travaux
Entretien
tferreras@ducetpreneuf.fr





Alexandre BUDIN
Conducteur travaux Création
abudin@ducetpreneuf.fr
06.12.72.17.74

Arnaud VIENNET
Aide conducteur de travaux
aviennet@ducetpreneuf.fr
06.27.66.26.64



CELLULE TOPO



Maxime PRESSIAT
Elève Ingénieur
mpressiat@ducetpreneuf.fr

11 Équipes Travaux | **2 Camion PL Grue** | **4 Équipes Entretien**

Voir organigramme détaillé

DUC & PRÉNEUF
Bâtisseur de paysages

DUC & PRÉNEUF GRAND EST



Thierry RENAC
Responsable opérationnel
Entretien
trenac@ducetpreneuf.fr
06.14.55.998.66

Damien ORY
Responsable opérationnel
Entretien
dory@ducetpreneuf.fr
06.32.39.55.76





André POTIER
Conducteur de Travaux
Entretien
apotier@ducetpreneuf.fr

Nicolas CORNIL
Assistant Conducteur de Travaux
ncornil@ducetpreneuf.fr
06.46.61.46.93

3 Équipes Entretien | **5 Équipes Entretien**

Voir organigramme détaillé

DUC & PRÉNEUF
Bâtisseur de paysages

DUC & PRÉNEUF ENVIRONNEMENT

Francis CHENOT
Responsable d'agence
fchenot@ducetpreneuf.fr

Caroline Martin
Assistante administrative
cmartin@ducetpreneuf.fr

Gaël GREGOIRE
Chargé d'affaires / Conducteur de travaux
ggregoire@ducetpreneuf.fr

3 Équipes Environnement

Voir organigramme détaillé

DUC & PRÉNEUF
Environnement

NOS SAVOIR FAIRE

Aménagement paysager - Nature en ville

Revêtements de sol perméables, décoratifs, végétalisés

Clôtures, portails, mobiliers urbains, aires de jeux

Ouvrages bois, toitures végétalisées, aménagements urbains











Végétalisation, plantations

Soin des arbres

Entretien des espaces verts , élagage, fauchage...

Génie écologique, restauration écologique, habitats, gestion des plantes invasives...









DUC ET PRENEUF
Batisseur de paysages



Références

Création / Travaux neufs

Ecoquartiers
Squares et parcs
Aménagements urbains
Promotions immobilières
Entreprises privées
Collèges et écoles
Grandes Infrastructures
Génie écologique

ÉCOQUARTIER ARSENAL - PHASE 1

DIJON 21



Adresse :Avenue Jean Jaures, DIJON 21000

AMÉNAGEMENT D'UN NOUVEL ÉCOQUARTIER EN PLEIN COEUR DE DIJON SUR UNE FRICHE MILITAIRE DE 2,8 HECTARES. PAVAGE, VÉGÉTALISATION, CLÔTURES ET MOBILIERS URBAINS









Aménagement urbain

Maîtrise d'ouvrage :
SPLAAD

Maîtrise d'Œuvre :
ATELIER OLIVIER LESAGE

MAYOT ET TOUSSAINT
PAYSAGISTES DPLG

Année : 2024 - 2025

ÉCOCITÉ JARDIN DES MARAÎCHERS

DIJON 21



Adresse :Boulevard de Chicago, DIJON 21000

LA PLANTATION D'UNE GRANDE VARIÉTÉ D'ARBUSTES ET DE PLANTES BASSES APPORTE DÉSORMAIS BIODIVERSITÉ ET FRAÎCHEUR POUR LE PLUS GRAND BONHEUR DES RÉSIDENTS.











Aménagement urbain

Maîtrise d'ouvrage :
SPLAAD

Maîtrise d'Œuvre :
ANMA Architectes Urbanistes
In Situ - Paysages et Urbanisme

Année : 2024 - 2025

ÉCOQUARTIER HEUDELET

DIJON 21



Adresse :Rue du 26 -ème Dragon, DIJON 21000

AMÉNAGEMENT DE CE NOUVEL ÉCOQUARTIER EN PLEIN COEUR DE DIJON SUR UNE FRICHE MILITAIRE DE 2,8 HECTARES.









Aménagement urbain

Maîtrise d'ouvrage :
DIJON METROPOLE

Maîtrise d'Œuvre :
ATELIER ERIC FRANCOIS

Année : 2023

QUARTIER SAINTE MARTHE

DIJON 21



Adresse : Rue de la Préfecture, 21000 DIJON

AMÉNAGEMENT URBAIN DANS LE CADRE DE LA RESTRUCTURATION DE L'ANCIENNE CLINIQUE SAINTE-MARTHE











Aménagement urbain

Maîtrise d'ouvrage :
SNC DIJON PATRIMOINE

Maîtrise d'oeuvre :
ATELIER ERIC FRANÇOIS

Année : 2022

AIRE DE JEUX : LA CERISAIE DES SENS

TALANT 21



Adresse : Square Ernst Johnson 21240 TALANT

ÉTUDE DE CONCEPTION ET RÉALISATION D'UNE AIRE DE JEUX INCLUSIVE ET INTERGÉNÉRATIONNELLE SUR LE THÈME DES 5 SENS











Aménagement urbain

Maîtrise d'ouvrage :
VILLE DE TALANT

Maîtrise d'oeuvre :
MAYOT ET TOUSSAINT PAYSAGISTES DPLG

Année : 2024

PARC DU CÈDRE

CHENÔVE 21

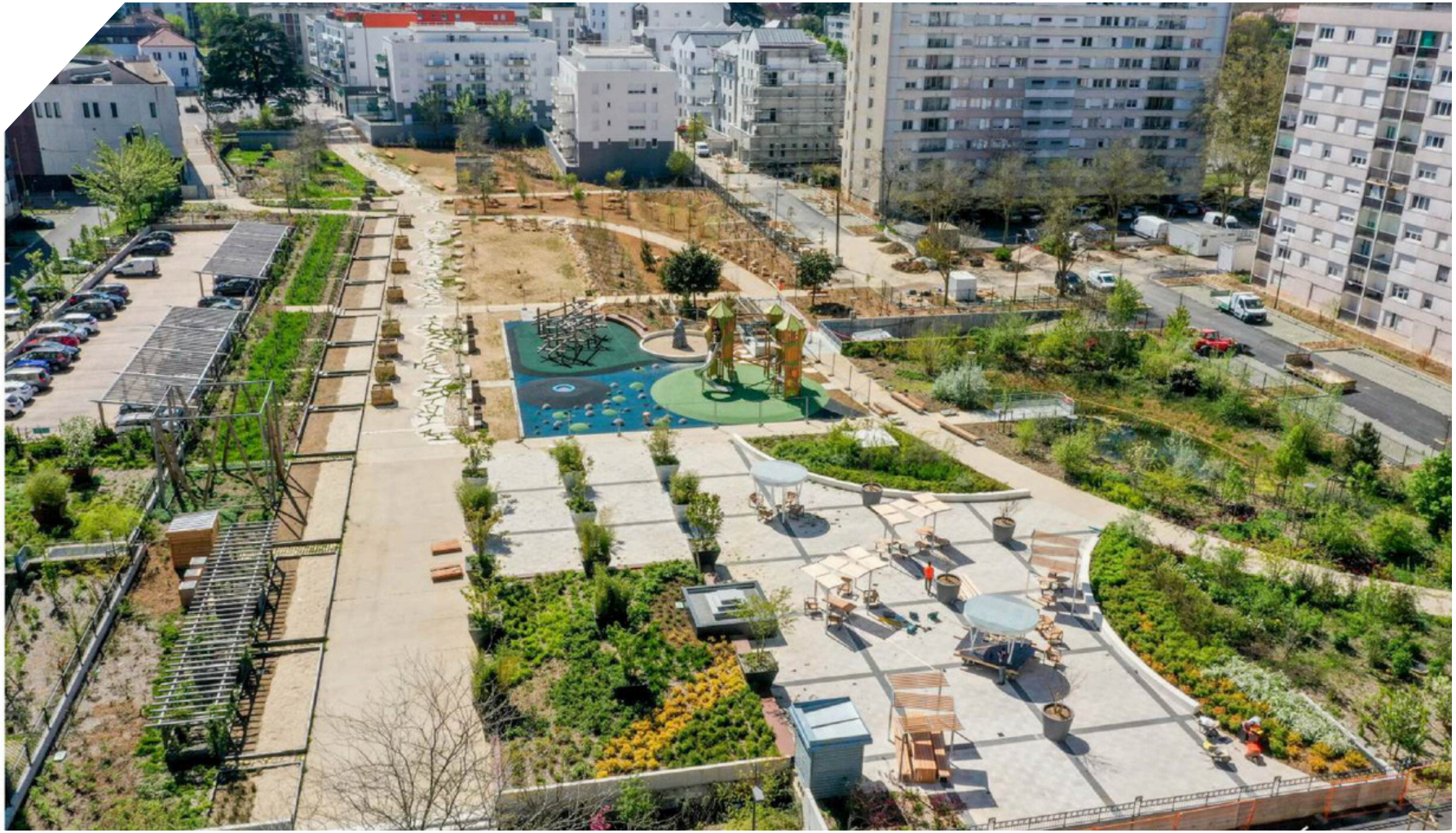

Adresse : Site de l'ancien centre commercial Saint-Exupéry

RÉALISATION D'UN PARC VÉGÉTALISÉ DE DEUX HECTARES SUR L'ANCIEN SITE DU CENTRE COMMERCIALE SAINT - EXUPÉRY

Aménagement urbain

Maîtrise d'ouvrage :
SPLAAD / VILLE DE CHENÔVE

MOE Paysagiste :
Sequana Paysage / Cabinet Merlin / B.E.D.

Année : 2022 - 2025







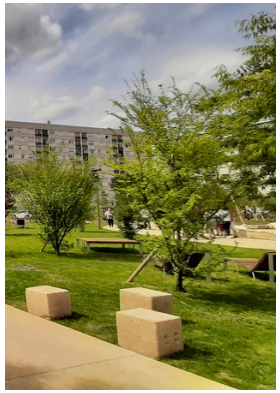



PARC BERGIS

GEVREY CHAMBERTIN 21



Adresse : Rue des vignes romaines
GEVREY CHAMBERTIN 21220

NOUVEAU LIEU DE RENCONTRE ET DE DÉTENTE POUR TOUTE LA FAMILLE, UN NOUVEAU PAYSAGE SE DESSINE AU MILIEU DES VIGNES POUR LE PLUS GRAND BONHEUR DES RIVERAINS









Aménagement urbain

Maîtrise d'ouvrage :
VILLE DE GEVREY CHAMBERTIN

MOE PAYSAGISTE :
BAFU - Urbanisme et paysage

Année : 2024 - 2025

PARC JEANNE BARRET

DIJON 21



Adresse : Rue Edmé Verniquet, 21000 DIJON

AMÉNAGEMENT COMPLET D'UN JARDIN PUBLIC DE 6000 M² RELIANT LES 2 ÉCOLES DU QUARTIER











Aménagement urbain

Maîtrise d'ouvrage :
VILLE DE DIJON

Maîtrise d'oeuvre :
MAYOT ET TOUSSAINT PAYSAGISTES DPLG

Année : 2023

SQUARE DE L’ARLEQUIN

CHAGNY 71



Adresse : Avenue Général De Gaulle, 71150 CHAGNY

RÉAMÉNAGEMENT DU SQUARE ARLEQUIN EN LIMITE DU CENTRE HISTORIQUE DE LA VILLE DE CHAGNY - MAÇONNERIE PAYSAGÈRE, MOBILIER URBAIN ET PLANTATION









Aménagement public

Maîtrise d'ouvrage :
VILLE DE CHAGNY

Maîtrise d'œuvre :
LE PERCHOIR PAYSAGE

Année : 2023

CENTRE BOURG DE GENAY

GENAY (21)



Adresse :Rue d'Armançon, 21140 GENAY

REQUALIFICATION DU CENTRE BOURG DE LA COMMUNE DE GENAY, SALLE DES FÊTES ET ESPACES DE JEUX

Aménagement urbain











Maîtrise d'ouvrage :
COMMUNE DE GENAY

Maîtrise d'œuvre :
ATELIER OLIVIER LESAGE

Année : 2024 - 2025

PLACE DU MARCHÉ DES CERISIERS

TALANT (21)



Adresse : Rue de la Libération, 21240 TALANT

REQUALIFICATION DE LA PLACE DU MARCHÉ ET DU JARDIN DU COLONEL BELTRAME DE TALANT, UN PROJET TOURNÉ SUR LA MISE EN AVANT DE LA GESTION DES EAUX PLUVIALES







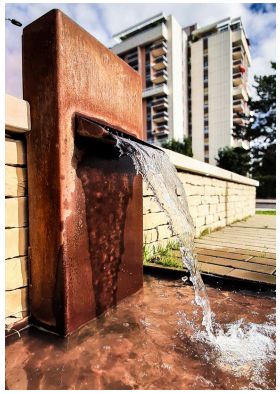



Aménagement urbain

Maîtrise d'ouvrage :
VILLE DE TALANT

Maîtrise d'œuvre :
MAYOT ET TOUSSAINT PAYSAGISTES DPLG

Année : 2025

REQUALIFICATION DU CENTRE BOURG

CUSSEY LES FORGES (21)



Adresse : Place d'Armes, 21580 CUSSEY LES FORGES

REQUALIFICATION DU CENTRE BOURG DU VILLAGE AINSI QUE LE RÉAMÉNAGEMENT DU JARDIN MOLVEAU

Aménagement urbain







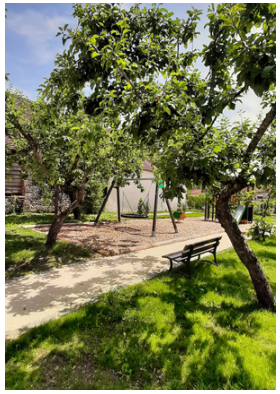



Maîtrise d'ouvrage :
COMMUNE DE CUSSEY LES FORGES

Maîtrise d'œuvre :
BAFU URBANISME ET PAYSAGE

Année : 2025

RÉSIDENCE LARREY

DIJON 21



Adresse : Rue de Larrey, 21000 DIJON

AMÉNAGEMENT PAYSAGER DES ESPACES COMMUNS ET PRIVATIFS DANS LE CADRE DE LA CONSTRUCTION DE 219 LOGEMENTS COLLECTIFS ET DE DEUX MAISONS











Promotion immobilière

Maîtrise d'ouvrage :
SCI EST

Maîtrise d'œuvre :
A26

Année : 2025

QUARTIER TERROT JTEKT

DIJON 21



Adresse : Boulevard Voltaire, 21000 DIJON

DERRIÈRE LA FAÇADE DE L'ANCIENNE USINE TERROT, UN NOUVEAU QUARTIER SE DESSINE À DIJON AMÉNAGÉ PAR LES ÉQUIPES DUC & PRÉNEUF











Promotion immobilière

Maîtrise d'ouvrage :
NEXITY

Maîtrise d'œuvre :
AA GROUP

Année : 2024

EIFFAGE ENERGIE

LONGVIC 21



Adresse :ZAC Beauregard, 21600 LONGVIC

AMÉNAGEMENTS DES ESPACES VERTS, CLÔTURES ET PORTAILS DES NOUVEAUX BUREAUX EIFFAGE DANS LA ZAC BEAUREGARD À LONGVIC











Entreprise privée

Maîtrise d'ouvrage :
EIFFAGE ENERGIE SYSTEMES

Maîtrise d'œuvre :
SCHATZLE WEITLING

Année : 2024 - 2025

SAVOYE

LONGVIC 21



Adresse :ZAC Beauregard, 21600 LONGVIC

CRÉATION DES PARKINGS PERMÉABLES, CHEMINEMENTS EN BÉTON DÉSACTIVÉ, CLÔTURES, PORTAILS ET PLANTATION DE NOMBREUX ARBRES, ARBUSTES ET PLANTES BASSES











Entreprise privée

Maîtrise d'ouvrage :
ALSEI

Maîtrise d'œuvre :
SETUREC

Année : 2022 - 2025

URGO

LONGVIC 21



Adresse :ZAC Beauregard, 21600 LONGVIC

PLANTATIONS - CLÔTURES, PORTAILS ET CONTROLE D'ACCÈS - ENHERBEMENT











Entreprise privée

Promoteur immobilier :
GROUPE IDEC

Année : 2023 - 2024

CRÉDIT AGRICOLE

SAINT APOLLINAIRE 21



PARKINGS VÉGÉTALISÉS, PLANTATION, CLÔTURES ET PORTAIL, INSTALLATION DE REFUGES, NICHOIRS, HÔTEL À INSECTES ET BACS DE CULTURE









Entreprise privée

Maîtrise d'ouvrage :
CRÉDIT AGRICOLE IMMOBILIER

Maîtrise d'œuvre :
ARTELIA

Année : 2024

MAISON DE L'EAU ET DE LA BIODIVERSITÉ

SEMUR EN AUXOIS (21)



Adresse : Rue Georges Pompidou, 21140 SEMUR EN AUXOIS

ÉTUDE ET CRÉATION DE 2 BASSINS DE RÉTENTION PAYSAGERS AVEC PASSERELLE BOIS, UN NOUVEAU LIEU DÉDIÉ À L'EAU ET À LA BIODIVERSITÉ À SEMUR-EN-AUXOIS









Entreprise privée

Maîtrise d'ouvrage :
SESAM

Maîtrise d'œuvre :
GODART & ROUSSEL
Architectes

Année : 2025

YMAG - ROOFTOP

DIJON 21

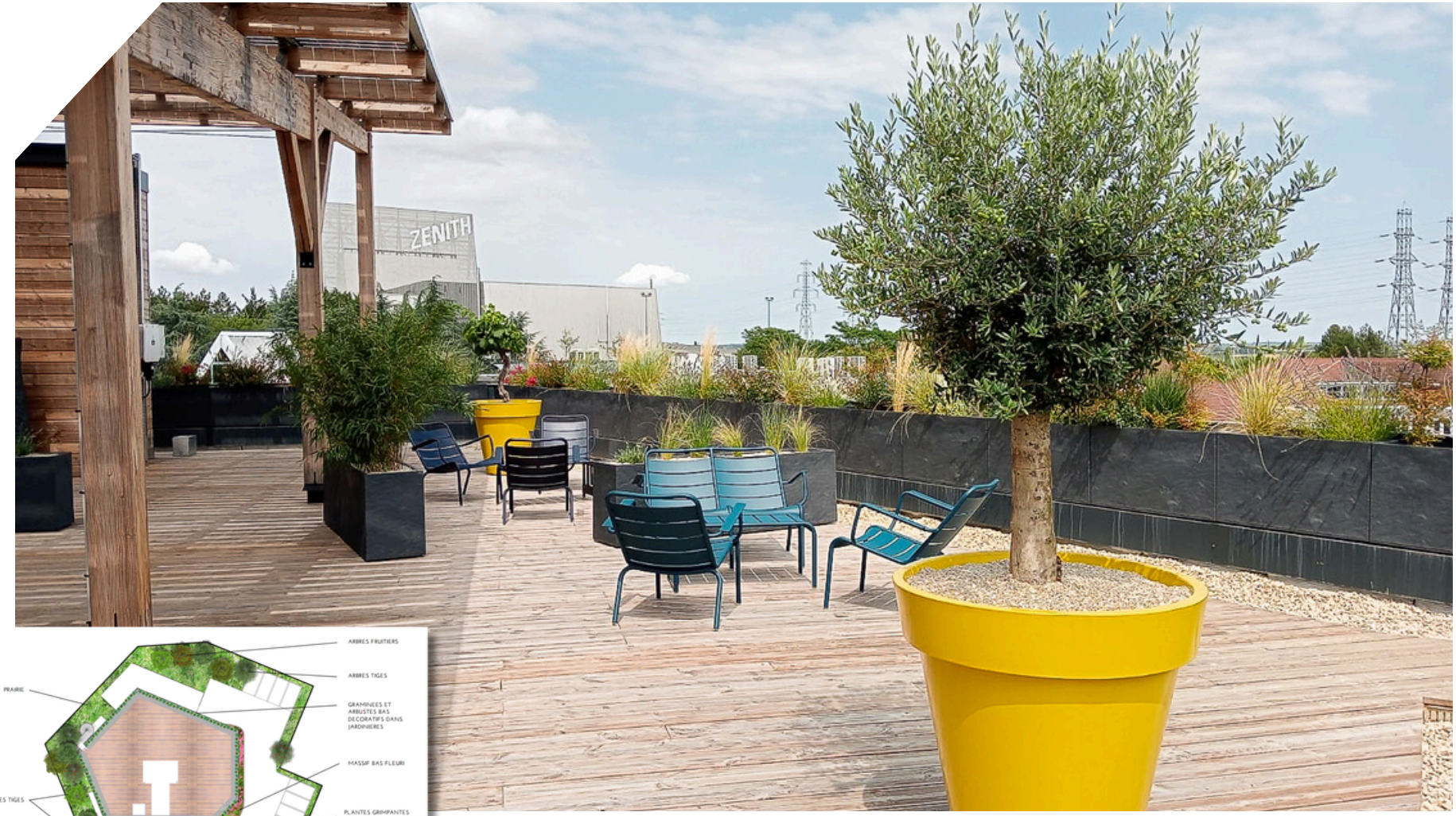

Adresse :20 Bd Winston Churchill, 21000 DIJON

AMÉNAGEMENT PAYSAGER D'UN ROOFTOP - JARDINIÈRES ET MOBILIERS URBAINS











Entreprise privée

Maîtrise d'ouvrage :
YMAG

Maîtrise d'œuvre :
SETUREC

Année : 2023

RTE - CONVERSION ZÉROPHYTO

POSTE DE SARRY (51)



DUC & PRÉNEUF ASSURE LA CONVERSION DE NOMBREUX POSTES ÉLÉCTRIQUES EN "ZÉRO PHYTO" - RETOUR EN IMAGES SUR LE POSTE DE SARRY EN HAUTE MARNE











Entreprise privée

Maîtrise d'ouvrage :
RTE

Année : 2025

DOMAINE REBOURSEAU

GEVREY CHAMBERTIN 21



TRAVAUX DE TERRASSEMENT ET DE PLANTATION AUX ABORDS DE LA NOUVELLE CUVERIE DU DOMAINE











Aménagement privé

Maîtrise d'ouvrage :
DOMAINE REBOURSEAU

Maîtrise d'œuvre :
AGENCE ROMEO ARCHITECTURE

Année : 2024

CENTRE DE RÉÉDUCATION DIVIO

DIJON 21



Adresse : Avenue de Stalingrad, 21000 DIJON

AMÉNAGEMENT DU PATIO ET DES EXTÉRIEURS DU NOUVEAU CENTRE DE RÉÉDUCATION DIVIO À DIJON. TERRASSES BOIS, PLANTATIONS, CLÔTURES, PORTAILS, ESCALIERS...







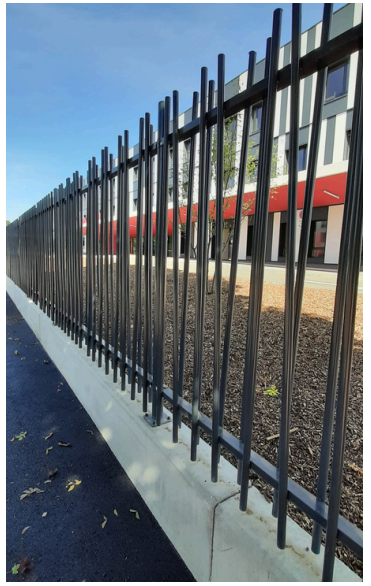



Aménagement privé

Maîtrise d'ouvrage :
FONDATION COS ALEXANDRE GLASBERG

Maîtrise d'œuvre :
PACK INGENIERIE

Année : 2025

SIÈGE DE L'OIV (Organisation Internationale de la Vigne et du Vin)

DIJON 21



Adresse : Rue Monge, 21000 DIJON

RÉHABILITATION D'UN MONUMENT HISTORIQUE SITUÉ RUE MONGE EN PLEIN CŒUR DE LA VILLE DE DIJON POUR ACCUEILLIR L'OIV











Aménagement privé

Maîtrise d'ouvrage :
SPLAAD
VILLE DE DIJON

Maîtrise d'œuvre :
BENJAMIN MESNAGER

Année : 2024

COLLEGE ROLAND D'ORGELES

LONGVIC 21



Adresse : 7 Rue Carnot, 21600 LONGVIC

VÉGÉTALISATION DE LA COUR INTÉRIEURE DU COLLÈGE ET AMÉNAGEMENT DU PARVIS - CLÔTURES PORTAILS, DALLAGES, MOBILIERS URBAINS









Aménagement public

Maîtrise d'ouvrage :
CONSEIL DEPARTEMENTAL DE COTE D'OR

MOE Paysagiste :
SEQUANA PAYSAGE

Année : 2022 - 2024

COLLÈGES - PROJET 1000 ARBRES

CÔTE D'OR



TRANSFORMATION DE NOMBREUSES COURS DE COLLÈGES EN CÔTE D'OR AVEC LA CRÉATION DE CAPSULES VÉGÉTALES ET LA PLANTATION DE NOMBREUX ARBRES ET ARBUSTES !











Aménagement publics

Maîtrise d'ouvrage :
CONSEIL DEPARTEMENTAL DE COTE D'OR

MOE Paysagiste :
ARPENTERE

Année : 2024 - 2025

ECOLES FLAMMARION ET MALADIÈRE

DIJON 21



Adresse : Rue la Fontaine, 21000 DIJON

RÉAMÉNAGEMENT, DÉSIMPERMÉABILISATION ET VÉGÉTALISATION DES COURS DES ÉCOLES ÉLÉMENTAIRES MALADIÈRE ET FLAMMARION À DIJON











Aménagement publics

Maîtrise d'ouvrage :
VILLE DE DIJON

MOE Paysagiste :
MAYOT & TOUSSAINT

Année : 2024

GROUPE SCOLAIRE

THOREY EN PLAINE 21



Adresse : Rue du Bois, 21110 THOREY EN PLAINE

ÉTUDE ET RÉAMÉNAGEMENT DES EXTÉRIEURS DU GROUPE SCOLAIRE DE LA COMMUNE DE THOREY EN PLAINE.







Aménagement publics

Maîtrise d'ouvrage :
COMMUNE DE THOREY EN PLAINE

Année : 2025

ÉCOLE SAINT FRANCOIS

DIJON 21



Adresse : Rue Charles le Téméraire, 21000 DIJON

TRANSFORMATION COMPLÈTE DE LA COUR DE L'ÉCOLE SAINT FRANÇOIS À DIJON. DÉSIMPERMÉABILISATION DES SURFACES EN ENROBÉ ET VÉGÉTALISATION DU SITE











Aménagement publics

Maîtrise d'ouvrage :
VILLE DE DIJON

MOE Paysagiste :
MAYOT & TOUSSAINT

Année : 2025

A406 / RN79 Nœud de Mâcon Sud

CHARNAY-LÈS-MÂCON 71



Adresse : A406 / RN79 - 71850 CHARNAY-LES-MÂCON

PLANTATION ET REBOISEMENT / ENHERBEMENT SPÉCIAL PRAIRIE ET BULBES / TOILE DE PAILLAGE / PROTECTION GIBIER









Grandes infrastructures

Maîtrise d'ouvrage :
APRR / AREA DICODEV

Maîtrise d'œuvre :
Groupement SYSTRA / SETEC

Année : 2022

Autoroute A79

SECTION SAZERET DIGOIN 71



Adresse : Autoroute A79 - Section Sazeret Digoin

PLANTATION / ENHERBEMENT / TOILE DE PAILLAGE / MOBILIER URBAIN











Grandes infrastructures

Maîtrise d'ouvrage :
GIE - CLEA - EIFFAGE

Maîtrise d'œuvre :
EGIS VEGETUDE

Année : 2023

PARC D'ACTIVITÉS BEAUREGARD

LONGVIC 21



Adresse : Z.A.C Beauregard, 21600 LONGVIC

AMÉNAGEMENT D'UN NOUVEAU PARC D'ACTIVITÉ - ESPACES VERTS / ENSEIGNES / MURS PARKINGS DRAINANTS / SABLÉS ENHERBÉS











Parc d'activités

Maîtrise d'ouvrage :
SPLAAD

Maîtrise d'œuvre :
IN SITU PAYSAGES
ET URBANISME

Année : 2023 - 2025

PRÉSERVATION DES DIGUES

NEUILLY CRIMOLOIS 21



Adresse : Neuilly Crimolois / Chevigny Saint Sauveur

TRAVAUX D'ENTRETIEN ET DE PRÉSERVATION DES DIGUES - DÉBARDAGE ÉQUIN, DÉSSOUCHAGE, RESTRUCTURATION DES DIGUES, LUTTE CONTRE LES PLANTES INVASIVES









Génie ecologique

Maîtrise d'ouvrage :
DIJON METROPOLE

Entreprises :
SMDA
DUC & PRENEUF

Année : 2024

DUC ET PRENEUF
Batisseur de paysages



Références

Travaux d'entretien

TRAVAUX D'ENTRETIEN DES ESPACES VERTS

Entretien des surfaces engazonnées - Taille / Elagage / Soin des arbres - Débroussaillage / Défrichage - Entretien des toitures végétalisées - Désherbage alternatif



PLUSIEURS ÉQUIPES QUALIFIÉES ŒUVRENT CHAQUE JOUR POUR ENTRETENIR LES ESPACES VERTS DE NOS CLIENTS.

ELLES ASSURENT L'ENSEMBLE DES TRAVAUX D'ENTRETIEN SUR DES SITES PUBLICS, PRIVÉS, COPROPRIÉTÉS ET ABORDS DE BÂTIMENTS INDUSTRIELS LOCALISÉS EN RÉGION BOURGOGNE FRANCHE COMTÉ ET GRAND EST.











DES PARTENAIRES QUI NOUS FONT CONFIANCE

UNIVERSITÉ DE BOURGOGNE

DIJON 21



Adresse : Esp. Erasme, 21000 Dijon

MISE EN PLACE ET APPLICATION D'UNE GESTION DIFFÉRENCIÉE DES ESPACES VERTS SUR L'UNIVERSITÉ DE BOURGOGNE À DIJON.

ENTRETIEN

- Entretien des surfaces enherbées en gestion différenciée
- Taille des haies et massifs
- Entretien des voiries

Maîtrise d'ouvrage :
UNIVERSITE BOURGOGNE EUROPE

Année : 2025









COMMUNE DE GERLAND

GERLAND 21700



Adresse : GERLAND 21700

NOS JARDINIERS PAYSAGISTES APPORTENT LEUR SAVOIR FAIRE TOUT AU LONG DE L'ANNÉE POUR PRÉSERVER ET ENTRETENIR LES ESPACES VERTS DE LA COMMUNE



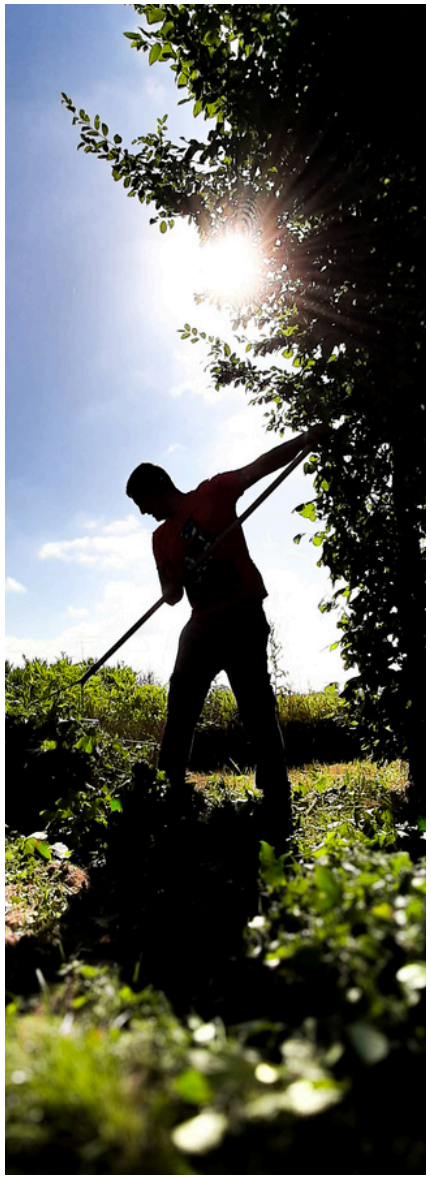





ENTRETIEN

Maîtrise d'ouvrage :
COMMUNE DE GERLAND

Année : 2025

Travaux de fauchage

Entretien



DUC & PRÉNEUF EST AUSSI SPÉCIALISÉE DANS LES TRAVAUX DE FAUCHAGE MÉCANISÉS ET ROBOTISÉS









- Fauchage robotisé
- Fauchage des abords de voirie
- Entretien des talus et digues
- Intervention sur sites sensibles

DUC ET PRENEUF
Batisseur de paysages



Références

Solutions alternatives "ZEROPHYTO"

ENHERBEMENT DES SURFACES MINÉRALES

"SOLUTION ZÉRO PHYTO"

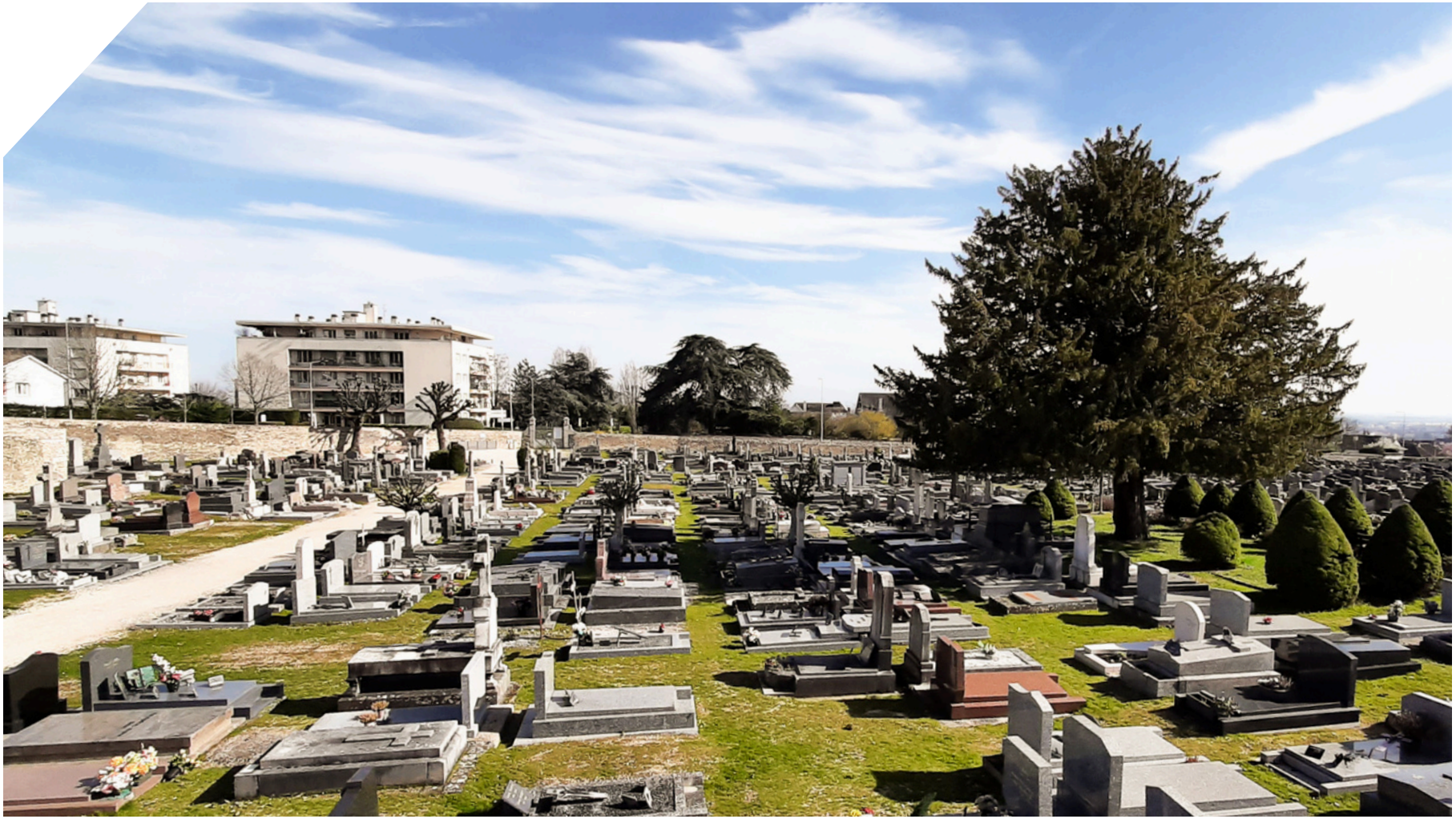

Cimetière de la ville de Talant 21

OBJECTIF ZÉRO PHYTO !

POUR L'ENVIRONNEMENT, DUC & PRÉNEUF ADAPTE SES MÉTHODES DE TRAVAIL DEPUIS PLUSIEURS ANNÉES :

Afin de lutter contre l'utilisation des produits phytopharmaceutiques, Duc & Préneuf réalise la végétalisation des aires sablés et surfaces minérales. Le but étant d'y implanter un mélange d'espèces végétales à faible développement, l'occupation des surfaces par ce mélange diminue considérablement l'apparition des adventices et permet une meilleure gestion de la végétation.

DUC ET PRENEUF VEGETALISE :

Les cimetières

Les aires sablées

Les trottoirs

Les postes électriques

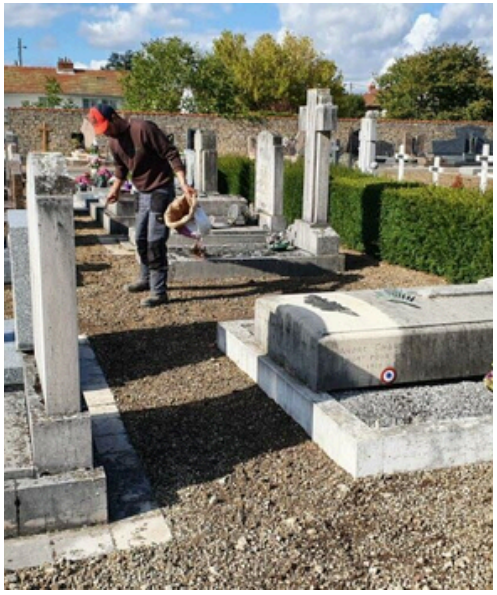





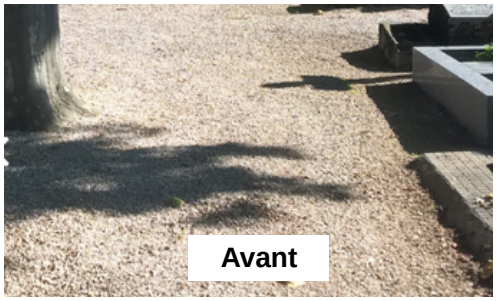







DÉSHERBAGE ÉLÉCTRIQUE / THERMIQUE

"SOLUTION ZÉRO PHYTO"



OBJECTIF ZÉRO PHYTO !

NOUVELLE TECHNIQUE NOVATRICE CHEZ DUC ET PRENEUF !

Notre personnel est désormais formé pour l'application de cette nouvelle technique Zéro Phyto dans l'entretien des espaces verts !
Cette pratique innovante de désherbage permet par un courant de 5000 volts, l'explosion des cellules de la plante et sa destruction jusqu'aux racines.

Cette solution est particulièrement adaptée pour lutter contre les plantes invasives comme ici avec la Renouée du Japon.

Nous sommes également capable d'assurer un plan de désherbage thermique à l'aide de notre matériel adapté et notre retour d'expérience !













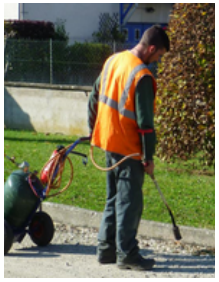



DUC ET PRENEUF
Batisseur de paysages



Pour aller plus loin

Nature en ville

Désimperméabilisation des sols

Cours d’école

Génie écologique

NATURE EN VILLE ET PERMÉABILTÉ DES SOLS

"Désimperméabilisation et Renaturation"



QUARTIER SAINTE MARTHE - DIJON (21)

LA VÉGÉTATION : CLIMATISATION NATURELLE ET NON POLLUANTE

Quand on parle de végétaliser les villes, il ne s'agit pas uniquement d'esthétique...
Il s'agit de revoir notre manière d'aménager nos espaces de vie, composer avec la nature et **construire un avenir plus vert** !

Savez vous comment les arbres et la végétation rafraîchissent l'air et permettent de lutter contre les îlots de chaleur en ville ?

On vous explique :

▶️ **Ombre naturelle**

Les feuilles créent un écran qui bloque les rayons du soleil.
Résultat :
Abaissement significatif de la température mesurée à l'ombre d'un arbre comparé à une surface minérale exposée.

▶️ **Evapotranspiration**

Les arbres absorbent l'eau via leurs racines, puis la relâche par les stomates (petits pores situés sur leurs feuilles).
Ce transfert d'eau sous forme de vapeur rafraîchit naturellement l'air ambiant, comme une climatisation végétale silencieuse et non polluante finalement.

▶️ **Réduction des surfaces minérales**

Béton, bitume, enrobé… tous ces matériaux absorbent la chaleur le jour et la restituent la nuit.
En remplaçant ces surfaces par un sol perméable ou des plantations, on limite considérablement l'accumulation thermique et on favorise l'infiltration des eaux pluviales !

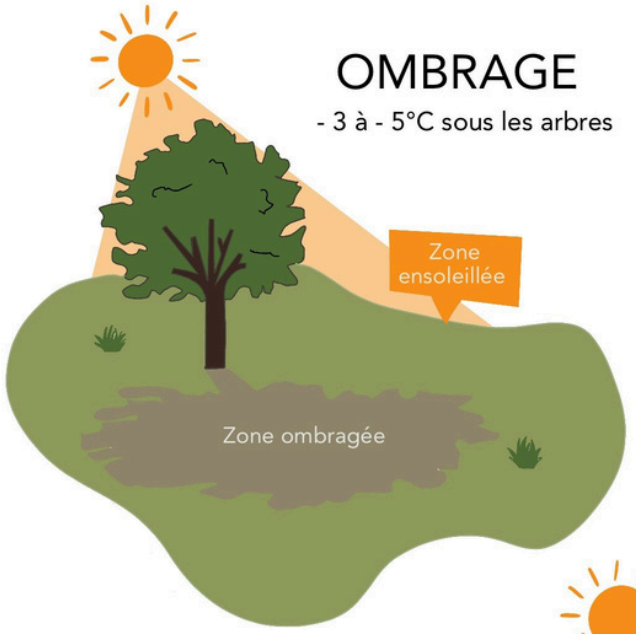



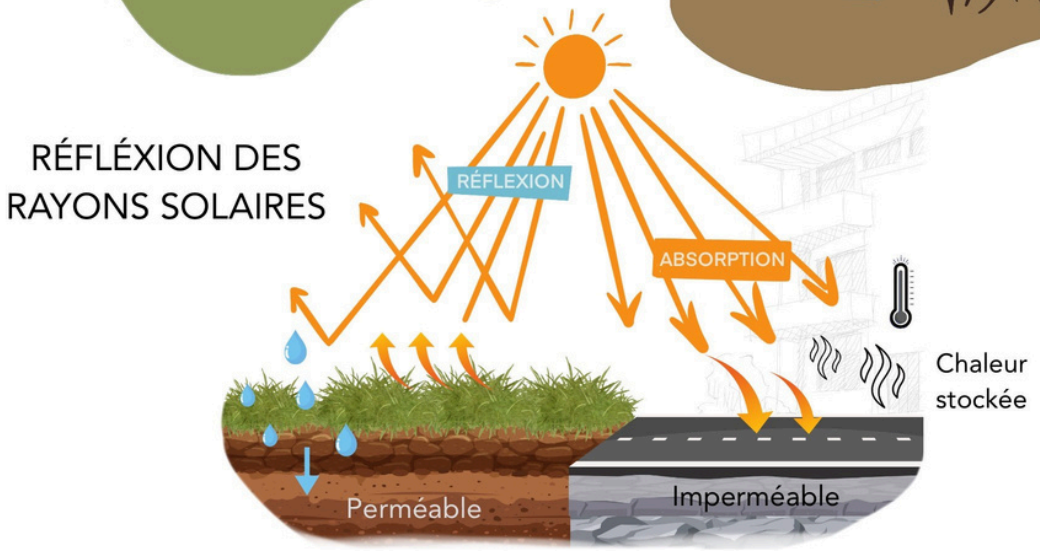

LA DÉSIMPERMÉABILISATION ET LA RENATURATION DES SOLS AU COEUR DE NOS PRÉOCUPATIONS !

FAVORISER L'INFILTRATION ET LA RÉUTILISATION DES EAUX PLUVIALES, LUTTER CONTRES LES ÎLOTS DE CHALEUR, FAVORISER LA BIODIVERSITÉ !

La renaturation et la désimperméabilisation des sols urbains présentent de nombreux avantages : Elles permettent de favoriser le cycle de l'eau en réduisant le ruissellement, favorisent la biodiversité et contribuent au développement des îlots de fraîcheur !

Nos équipes sont formées et bénéficient d'une expérience reconnue dans la réalisation de toitures végétalisées et dans la mise en place de solutions de désimperméabilisation des surfaces. (Parkings végétalisés, revêtements drainants, toitures végétalisées...)





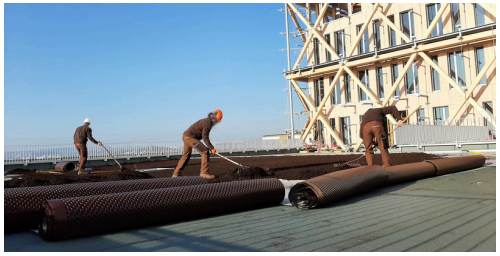


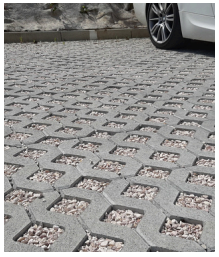


LE PARKING PERMÉABLE : SOLUTION ANTI-ARTIFICIALISATION PORTÉE PAR LE PLAN BIODIVERSITÉ !

La Loi pour la reconquête de la biodiversité, de la nature et des paysages encourage la végétalisation et la desimperméabilisation des sols et notamment des parcs de stationnements commerciaux. Ces textes de loi nationaux se traduisent au niveau local avec des règles concrètes de non-imperméabilisation des sols au sein des PLU ou PLUi. (Plan Local d'Urbanisme).

Nous sommes capable de vous accompagner dans tous vos projets de désimperméabilisation de sols avec nos solutions de revêtements perméables et carrossables. Il est également possible de végétaliser les surfaces pour lutter contre les îlots de chaleur et favoriser la biodiversité sur vos sites !



Dalle PEHD à enherber



Dalle béton à enherber

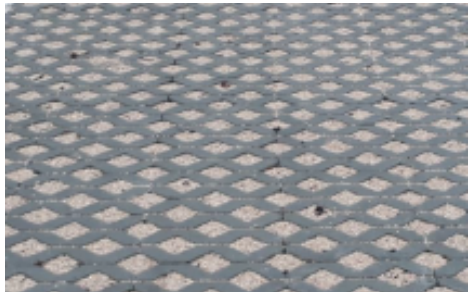

Dalle béton remplissage gravier



Dalles pré-végetalisée



TRANSFORMER LES COURS D'ÉCOLE

Face aux enjeux climatiques et sociaux actuels, **la renaturation des cours d'écoles s'impose comme une action prioritaire**.

Transformer ces espaces souvent très minéralisés en lieux végétalisés, ombragés et perméables permet non seulement de lutter contre les îlots de chaleur urbains, mais aussi de favoriser la biodiversité locale.

Ces aménagements participent par ailleurs à une meilleure qualité de vie scolaire, ils renforcent les liens entre élèves autour de projets participatifs. Intégrer les enfants via des ateliers de co-conception, de jardinage ou d'éducation à l'environnement, c'est aussi leur transmettre des valeurs durables tout en leur redonnant le pouvoir d'agir sur leur cadre de vie.

1 Co-conception, ateliers participatifs avec les élèves et les enseignants



2 Etude technique et financière + Réalisation des plans d'exécutions



3 Démarrage des travaux
Décapage des surfaces en enrobés



4 Végétalisation et création des nouveaux aménagements / aires de jeux



5 Ateliers école avec les élèves
Sensibilisation



DES ÎLOTS DE BÉTON AUX OASIS PÉDAGOGIQUES !










GÉNIE ÉCOLOGIQUE

Duc & Préneuf bénéficie de plusieurs années d'expérience dans le domaine du génie écologique !













LES TRAVAUX DE GÉNIE ÉCOLOGIQUE MENÉS PAR DUC & PRÉNEUF 🌿

Chez Duc & Préneuf, nous intégrons le génie écologique au cœur de nos savoir-faire depuis maintenant plusieurs années. Cette approche consiste à concevoir et réaliser des aménagements en s'appuyant sur les processus naturels, afin de préserver, restaurer ou améliorer la biodiversité et les écosystèmes.

Savez vous dans quels domaines nous pouvons vous accompagner ?

PRÉSERVATION ET RESTAURATION DE MILIEUX NATURELS :

Maintien des continuités écologiques, gestion des habitats sensibles, aménagements de passage de faunes sur les grandes infrastructures.

RESTRUCTURATION ET RENATURATION DES BERGES :

Restructuration et renaturation des berges afin de lutter contre l'érosion, rétablissement des écosystèmes..

MARES DE BIODIVERSITÉ :

Création de zones humides favorisant l'accueil de la faune et de la flore locale.

MESURES COMPENSATOIRES :

Accompagnement et réalisation d'actions écologiques dans le cadre de projets d'aménagements. (Zones humides, reboisement..)

LUTTE CONTRE LES PLANTES INVASIVES :

Maîtrise et gestion d'espèces végétales menaçant la biodiversité locale. (Renouée du Japon, Ailante...)

OUVRAGES AU PROFIT DE LA FAUNE :

Installation de gîtes, nichoirs, hibernaculums, hôtels à insectes et autres dispositifs favorisant la circulation et le maintien des espèces.










À TRAVERS CES ACTIONS, DUC & PRÉNEUF VOUS ACCOMPAGNE POUR CONTRIBUER ACTIVEMENT À LA TRANSITION ÉCOLOGIQUE DES TERRITOIRES, EN CONCILIANT DÉVELOPPEMENT HUMAIN ET RESPECT DU VIVANT.



ENGAGEMENTS RSE

En tant que « Bâtisseur du paysage », Duc et Préneuf est pleinement engagée dans l’impact que peut avoir son activité sur l'environnement, l’économie locale et sur les hommes et les femmes qui font vivre cet écosystème (Partenaires, clients, fournisseurs...)

RESPONSABILITÉ SOCIÉTALE DES ENTREPRISES - DUC ET PRÉNEUF

NOUS AVONS À CŒUR QUE NOS MISSIONS S'INTÈGRENT DANS UN DÉVELOPPEMENT DURABLE ET ÉQUILIBRÉ



AGIR POUR L'ENVIRONNEMENT

Convaincus que chaque geste compte, nous mettons en œuvre depuis plusieurs années des pratiques plus responsables et respectueuses de l'environnement.

FAVORISER L'ÉCO-CONCEPTION DES AMÉNAGEMENTS ET LA GESTION DIFFERENCIÉE DES ESPACES VERTS



CONVERTIR NOTRE PARC MATÉRIEL EN ÉLÉCTRIQUE

Duc et Préneuf transforme son parc matériel vers l'électrique qui présente de nombreux avantages : Limitation des nuisances sonores, suppression des rejets de CO2, allégement du matériel..

METTRE EN OEUVRE DE SOLUTIONS DE DÉSIMPERMÉABILISATION DES SOLS ET DE GESTION DES EAUX PLUVIALES



ACHATS RESPONSABLES

Nous privilégions les entreprises locales, détentrices de labels et respectueuses de l'environnement pour l'achat de nos fournitures.

EVALUER NOTRE IMPACT CARBONE



Chaque année, nous travaillons aux côtés de sociétés spécialisées afin d'établir un bilan carbone de notre activité nous permettant de définir et suivre notre plan d'action.

DÉVELOPPER DES SOLUTIONS ALTERNATIVES "ZERO PHYTO"

RÉEMPLOI ET TRI DES DECHETS



Développement du recyclage et de la revalorisation de nos déchets de chantier et administratifs dans des centres agréés.

DÉVELOPPER LES CHANTIERS ECOLES

Chaque année, nous prenons le temps d'organiser des chantiers école afin de sensibiliser les jeunes générations aux enjeux environnementaux : Désimperméabilisation des cours, plantation, biodiversité, sensibilisation à la gestion différenciée...



AGIR EN TANT QU'EMPLOYEUR RESPONSABLE

Duc et Préneuf prête une attention particulière à développer sa démarche de prévention sécurité et à maintenir sa politique d'amélioration du bien-être en entreprise

LUTTER CONTRE LA PRÉCARITÉ

Limiter le renouvellement des CDD en proposant un CDI aux salariés motivés et engagés dans l'entreprise dès la première année.



FAVORISER L'ÉGALITÉ ET LA DIVERSITÉ

FORMATION DU PERSONNEL

Notre plan de formation annuel garantit à minima une formation tous les deux ans à chacun de nos collaborateurs en fonction des souhaits exprimés et des besoins de l'entreprise.



SANTÉ ET SECURITÉ

Développer une culture sécurité solide est un pilier de notre engagement quotidien, nous nous engageons à mettre en place tous les moyens nécessaires pour préserver la santé des salariés de l'entreprise.

RÉMUNÉRATION

Supérieure à celle de la convention collective, notre grille de salaires garantit un traitement égalitaire homme / femme et assure une rémunération à la hauteur des compétences de chacun.

BIEN-ÊTRE EN ENTREPRISE

Teambuilding, journées sécurité, accompagnement ostéopathique, éveil musculaire, exosquelettes, matériels et outils de travail récents et adaptés..
Duc & Préneuf s'engage chaque jour à développer et à préserver la santé et le bien-être des salariés dans l'entreprise en investissant dans la formation, le matériel et l'accompagnement de ses équipes. (**6% du CA annuel** est mobilisé pour les investissements, le renouvellement du matériel et des équipements).

Des démarches concrètes, pensées pour celles et ceux qui bâtissent chaque jour les paysages de demain !

SOUTENIR L'EMPLOI SUR LE TERRITOIRE ET LE DYNAMISME D'INITIATIVES SOLIDAIRES

Au-delà du cadre de nos missions, nous décidons chaque année d'investir dans l'économie locale :

- SPONSORING SPORTIF
- PARTENARIATS AVEC DES ENTREPRISES ADAPTÉES
- PARTENARIATS AVEC LES ÉCOLES DU PAYSAGE

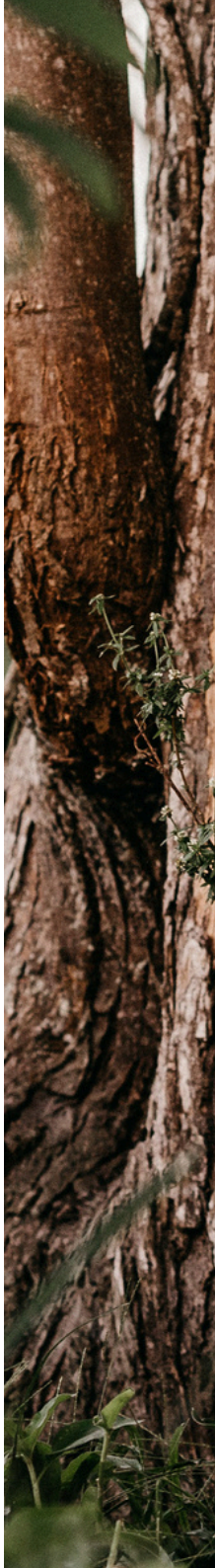



QUALIFICATIONS

Qualipaysage valorise et met en avant nos compétences et notre savoir-faire !

QualiPaysage

ENTREPRISE QUALIFIÉE
DU PAYSAGE ET DE L'ENVIRONNEMENT

Qualipaysage est un organisme qui attribue des qualifications relatives aux métiers du paysage. Un titre Qualipaysage s'appuie sur un processus rigoureux et une multitude de critères d'objectifs (Conformité réglementaire, compétences de l'entreprise, formation de son personnel ou capacité à répondre au mieux aux attentes des clients)

Une plateforme collaborative qui regroupe maîtres d'ouvrage, maîtres d'œuvre, institutionnels et entrepreneurs du paysage, réévalue régulièrement nos qualifications.

Retrouvez toutes nos qualifications sur notre page dédiée : https://www.ducetpreneuf.com/nos-engagements/

LE SAVIEZ -VOUS ?

Duc & Préneuf est membre de l’UNEP (Union Nationale des Entreprises du Paysage)

Qu’est-ce que l’UNEP ?

Créée en 1963, l’Union Nationale des Entreprises du Paysage (UNEP) est la première organisation professionnelle du paysage reconnue par les pouvoirs publics.
L’Unep défend les intérêts des entreprises du secteur du paysage et des jardins, élabore les normes sociales de la profession et pilote la création des règles professionnelles du métier.

LES ENTREPRISES DU PAYSAGE

RETROUVEZ TOUTES NOS RÉFÉRENCES SUR NOTRE SITE INTERNET :

WWW.DUCETPRENEUF.FR

SUIVEZ AUSSI L'AVANCEMENT DE NOS TRAVAUX PAS À PAS SUR NOS RESEAUX SOCIAUX !

DUC ET PRENEUF

@ DUC_ET_PRENEUF

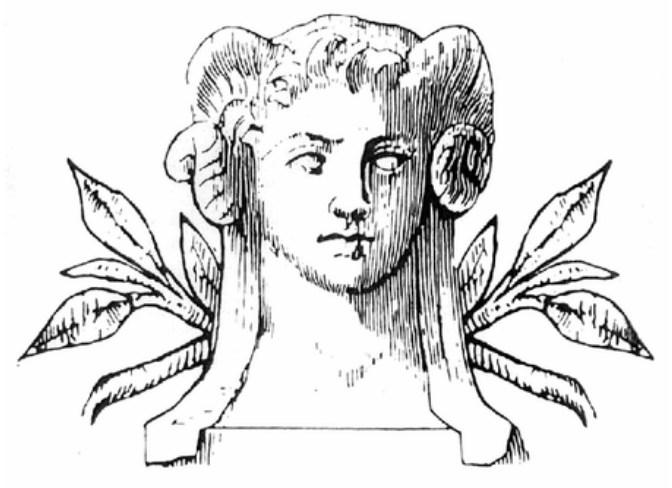

La vocation de Duc et Préneuf s'exprime par son logotype,
une caryatide qui vient parachever et embellir les colonnes de soutien d'un édifice. Le visage de ce Télamon représentation persistante de la Grèce antique symbolise l'évolution humaine dans l'espace-temps. Interface entre l'Homme et la nature en devenir, il franchit les limites du masculin au féminin, du minéral au végétal, de l'animal à l'Homme.
Il traduit l'habilité de celui qui, transformant la matière, en exprime l'harmonie ultime.

DUC ET PRENEUF
Siège social : Z.A.C BEAUREGARD - 430 RUE DU FORTIN, 21600 LONGVIC
03.80.54.35.00 - dpb@ducetpreneuf.fr