BROCHURE MICE

2L COLLECTION
HOSPITALITY

Des maisons où le temps suspend son vol

Places to Live and Love

CONTACTS MICE DÉDIÉS

l.deprez@2lcollection.com | c.bonnecaze@2lcollection.com | www.2lcollection.com

FRANCE **EUROPE**

2L COLLECTION L'ART DE RECEVOIR AUTREMENT

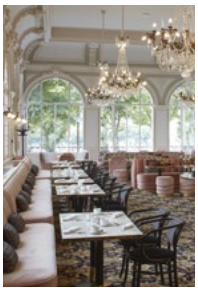

2L Collection réunit des maisons de famille où le temps suspend son vol. Dans ces lieux d'exception, nous invitons nos voyageurs à s'extraire de leur quotidien, à arrêter le temps, pour vivre pleinement l'instant présent et permettre **au corps de se reposer, à l'esprit de s'apaiser et au cœur de se réjouir.** Que ce soit pour des réunions intimes ou des événements de grande envergure, de Paris à Versailles, des côtes normandes à la Provence, nous vous invitons à découvrir le meilleur de chaque destination et à créer des moments inoubliables. Dans chacune de nos maisons, nos équipes attentives veillent à chaque détail pour vous offrir un cadre unique, propice à l'échange et au mieux-être.

L'ART DE VIVRE CHEZ 2LCOLLECTION

EN CHAMBRE

Couverture lestée 8kg : réduit les tensions, favorise la relaxation et le sommeil profond
Boîte de méditation Morphée : favorise un sommeil profond et réparateur
Carte de gratitude : cultive l'optimisme
Machine d'auto-hypnose : offre un voyage méditatif
Tapis de yoga

AU RESTAURANT

Boîte à téléphones : permet de vivre un moment de pleine présence
Dégustation en pleine conscience : invitation à éveiller les sens pour sublimer l'instant présent
Baromètre matinal : pour bien commencer la journée

* * * * *

CHÂTEAU DE FONSCOLOMBE

Provence

HÉBERGEMENT

· 50 chambres (à partir de 20 m²) dont 13 suites (à partir de 40 m²).

ACCÈS & TRANSFERTS*

· Depuis la Gare TGV Aix-en-Provence : 25 mn / 36km
· Depuis l'aéroport de Marseille : 45 mn / 47km
· Depuis l'aéroport de Nice : 1h50 / 188km
· Héliport au Château
· Service de transfert VIP sur demande
**en voiture*

ARTS CULINAIRES

· **Restaurant Étoilé Michelin, La Table de l'Orangerie**
Une expérience gastronomique inoubliable signée par notre Chef Marc Fontanne.
· **Restaurant Le Temps Suspendu**
Une carte alliant produits locaux avec simplicité et authenticité.
· **Bar & Table de dégustation de vins**

LE CHÂTEAU

· Piscine extérieure chauffée (ouverte d'avril à octobre)
· Parc classé de 10 hectares + 50 hectares de vignes
· Terrain de pétanque
· Espace de bien-être et de fitness
· Parking privé avec bornes électriques
· Service de conciergerie
· Nos ânes de Provence : petits compagnons de séjour
· Chapelle
· Vélos à disposition

ACTIVITÉS

*Activités au Château | Activités sur la destination

Visite du domaine viticole du Château | Mise à disposition de vélos pour parcourir le parc classé et découvrir les environs | Randonnée à la montagne Sainte-Victoire Découverte de la ville d'Aix-en-Provence | Parcours botanique dans le Parc | Visite des ateliers Mathieu Lustrerie | Parcours d'Art Villa Lacoste à 5 min en voiture Ateliers de naturopathie au Château | Cours de yoga chaque dimanche matin

SALLES DE RÉUNIONS ET D'ÉVÉNEMENTS

SALLES INTÉRIEURES	LUMIÈRE DU JOUR	SURFACE (M²)	BOARDROOM	CLASSE	COCKTAIL	DÎNER	THÉÂTRE	U
Salon Caravelle	✓	87 m²	28	35	50	35	50	26
Salon d'Hiver	✓	30 m²	12	10	-	10	25	10
La Table de l'Orangerie	✓	30 m²	12	10	-	10	25	10
Kid's Club	✓	30 m²	12	10	-	10	25	10
Galerie	✓	70 m²	-	-	-	60	-	-

Privatisation possible sur demande de l'ensemble du Château et du Parc

RELAIS & CHATEAUX

* * * * *

CHÂTEAU D'AUDRIEU

Normandie

HÉBERGEMENT

· 30 chambres (à partir de 25 m²) dont 9 suites (à partir de 60 m²) et 1 cabane perchée dans les arbres.

ACCÈS & TRANSFERTS*

· Depuis Paris, 3h en voiture et 2h en train
· Aéroport de Caen-Carpiquet : 17 min / 14km
· Gare de Bayeux : 15 min / 13km
· Héliport au Château
· Service de transfert VIP sur demande
**en voiture*

ARTS CULINAIRES

· **Restaurant Gastronomique, Le Séran**
Une carte élégante et raffinée, signée par notre Chef Samuel Gaspar.
· **La Table du 1715**
Une cuisine bistronomique, conviviale dans l'ancienne bibliothèque privée du Château.

LE CHÂTEAU

· Piscine extérieure chauffée (ouverte de mai à septembre)
· Parc et jardins classés de 25 hectares
· Terrain de pétanque et table de ping pong
· Espace massage
· Parking privé avec bornes électriques
· Service de conciergerie
· Ruches : pour du bon miel d'Audrieu
· Nos ânes Normands : petits compagnons de séjour

ACTIVITÉS

*Activités au Château | Activités sur la destination

Visite des plages du débarquement | Mise à disposition de vélos pour balade dans le parc et ses environs | Team Building | Randonnée | Découverte de la célèbre Tapisserie de Bayeux (réouverture en Octobre 2027) | Dégustation de cidre | Sélection de calvas, miel de nos ruches | Cours de yoga privatif | Balade dans le parc classé | Escape game (Team Quest) ou une course d'orientation palpitante

SALLES DE RÉUNIONS ET D'ÉVÉNEMENTS

SALLES INTÉRIEURES	LUMIÈRE DU JOUR	SURFACE (M²)	BOARDROOM	CLASSE	COCKTAIL	DÎNER	THÉÂTRE	U
Salon d'honneur	✓	53 m²	24	28	40	20	40	28
Salle Audrieu	✓	30 m²	20	16	25	20	20	12
Le Séran I + II + III	✓	105 m²	-	-	-	60	-	-
Le Séran I	✓	27 m²	-	-	-	16	-	-
Le Séran II	✓	53 m²	-	-	-	40	-	-
Le Séran III	✓	25 m²	-	-	-	14	-	-

Privatisation possible sur demande de l'ensemble du Château et du Parc

RELAIS & CHATEAUX

* * * * *

LES LUMIÈRES

Versailles

HÉBERGEMENT

· 31 chambres (à partir de 22 m²) réparties sur deux pavillons.
Le **pavillon Gramont :** 9 chambres dont 1 suite.
Le **pavillon Villacerf :** 22 chambres dont 9 suites.

ÉQUIPEMENTS DE L'HÔTEL

· Bibliothèque
· Spa (Hammam – Sauna – 2 salles de massage)
· Espace fitness
· Parking privé
· Service de conciergerie

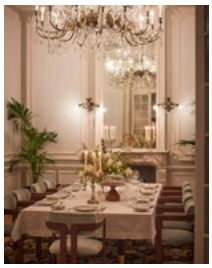

ACCÈS & TRANSFERTS*

· Depuis l'aéroport d'Orly : 30 min / 27km
· Depuis l'aéroport CDG : 60 min / 46km
· Depuis le centre de Paris : 45 min / 18km
· Depuis la gare RER de Versailles : 10 min / 850m
· Service de transfert VIP sur demande
**en voiture*

ARTS CULINAIRES

· **Galerie des Lumières**
Une carte élégante et raffinée à découvrir tout au long de la journée.
· **Restaurant La Table des Lumières**
Une cuisine locale, française, inventive, avec le végétal comme place centrale.
· **Bar des Philosophes**

ACTIVITÉS

*Activités au Château | Activités sur la destination

Visite du Château de Versailles | Soirée à l'Opéra Royal Balade à cheval dans le parc du château | Sortie en famille dans les allées royales | Découverte de Versailles à vélo Atelier olfactif dans une parfumerie d'exception | Cours de yoga privatif | Atelier de naturopathie

SALLES DE RÉUNIONS ET D'ÉVÉNEMENTS

SALLES INTÉRIEURES	LUMIÈRE DU JOUR	SURFACE (M²)	DÎNER	COCKTAIL	THÉÂTRE	CLASSE	U
Salon de Madame Geoffrin	✓	22 m²	18	25	25	14	14
La Table des Lumières	✓	93 m²	54	90	-	-	18
Galerie des Lumières	✓	250 m²	120	200	50	30	20
Salon Villacerf*	✓	55 m²	40	45	50	30	20

**Disponible dès Avril 2026*

Privatisation possible sur demande de l'ensemble de l'hôtel · Privatisation totale ou partielle du Pavillon Gramont - 9 chambres

RELAIS & CHATEAUX

* * * * *

LE CINQ CODET

Paris 7ème - Rive Gauche

HÉBERGEMENT

· 67 chambres (à partir de 18 m²) dont 16 duplex et 13 suites (de 40 m² à 83 m²), dont 4 avec très grandes terrasses (2 avec jacuzzi extérieur).

ACCÈS & TRANSFERTS*

· Aéroport Roissy CDG : 45 min / 36km
· Aéroport d'Orly : 30 min / 18km
· Gare du Nord : 25 min / 6km
· Station de métro la plus proche : Station de la ligne 8 « École militaire » ou « Tour Maubourg »
· Service de transfert VIP sur demande
**en voiture*

ARTS CULINAIRES

· **Restaurant Chiquette**
Une carte élaborée à partir de produits de saison, pensée pour ravir tous les convives, et proposée à tout moment de la journée autour d'une cuisine simple et sincère.
· **Bar & Grand Patio silencieux**
Une carte surprenante pour tous les goûts, dans une ambiance Art déco.

L'HÔTEL

· Spa (Hammam – Salle de massage – Jacuzzi Extérieur)
· Espace fitness
· Parking privé
· Service de conciergerie
· Ruches : pour du bon miel du Cinq Codet

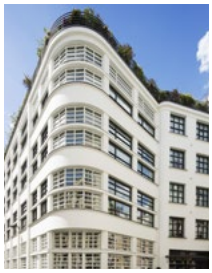

ACTIVITÉS

*Activités à proximité immédiate de l'hôtel | Activités sur la destination

Visite de la Tour Eiffel | Découverte des Invalides | Exploration du Grand Palais | Visite des musées d'Orsay & Rodin Séance de shopping au Bon Marché | Balade au Trocadéro Découverte de l'Arc de Triomphe | Promenade à travers les lieux emblématiques de la Ville Lumière

SALLES DE RÉUNIONS ET D'ÉVÉNEMENTS

SALLES INTÉRIEURES	LUMIÈRE DU JOUR	SUPERFICIE (M²)	BOARDROOM	COCKTAIL	DÎNER
Salon Caravelle	✓	35 m²	14	-	-
Suite Spa Dôme	✓	83 m² + 73 m² (terrasse)	-	15	-
Chiquette	✓	90 m²	29	60	35
Chiquette & Patio	✓	90 + 140 = 230 m²	-	80	55

Privatisation possible sur demande de l'ensemble de l'hôtel

* * * *

HÔTEL ATMOSPHÈRES

Paris

HÉBERGEMENT

· 56 chambres (à partir de 22 m²) dont 9 suites (à partir de 37 m²).

ACCÈS & TRANSFERTS*

· Aéroport Roissy CDG : 40min / 33km
· Aéroport d'Orly : 25min / 14km
· Gare de Lyon : 10min / 2.8km
· Station de métro la plus proche : Maubert-Mutualité (ligne 10) 3min/200m
· Service de transfert VIP sur demande
**en voiture*

L'HÔTEL

· Restaurant petit-déjeuner
· Honesty bar
· Espace bien-être (Sauna – Hydromassage)
· Salle de fitness

ACTIVITÉS

*Activités à proximité immédiate de l'hôtel | Activités sur la destination

Balade au cœur du Quartier Latin | Visite du Panthéon Flânerie dans les Jardins du Luxembourg | Découverte du musée du Louvre | Croisière sur la Seine au coucher du soleil | Dîner dans un bistrot typiquement parisien Exploration de l'île de la Cité et de Notre-Dame

Une adresse pensée pour les voyageurs d'affaires

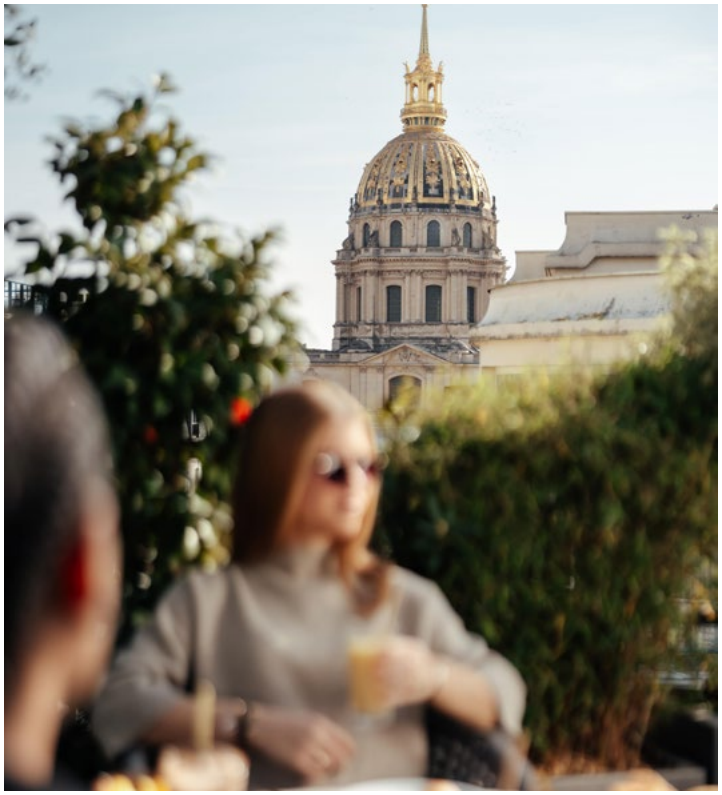

2L Collection, des maisons où le temps suspend son vol

2L COLLECTION
HOSPITALITY

CHÂTEAU D'AUDRIEU NORMANDIE | CHÂTEAU DE MONSCOLOMBE PROVENCE | LES LUMIERES VERSAILLES | LE CINQ CODET PARIS | ATMOSPHERES HOTEL PARIS

www.2Lcollection.com