DESTINATION
VALENCE ROMANS

VALENCE ROMANS TOURISME DOUCE DRÔME

VALENCE ROMANS TOURISME

Expert de la destination, l'Office de Tourisme de Valence Romans Agglo est un organisme de promotion, commercialisation et valorisation de la destination.

La SPL (Société Publique Locale) accompagne professionnels et particuliers pour un accueil réussi et fait rayonner ses atouts sur les marchés nationaux et européens tout au long de l'année.



UN OFFICE DE TOURISME DÉVELOPPÉ

- **35 salariés**
- **6 services complémentaires :** Accueil et information / Administratif & finances / Communication / Coordination de territoire / Marketing Groupes et Congrès / Palais des Congrès
- **4 sites** : 3 bureaux d'accueil du public (Valence / Romans / Chabeuil) + un Palais des Congrès et des Expositions + un office de tourisme mobile
- **54 communes représentées**
- **Certifié Qualité Tourisme, Tourisme & Handicap, Vignobles & découvertes, Accueil vélo**

UNE ANNÉE EN CHIFFRES

- **+ de 72 000 touristes conseillés** en 2024
- **80% de clientèle nationale / 20% étrangère**
- **96 groupes accueillis** en 2024
- **70 événements** auxquels participent les services

VALENCE ROMANS, DESTINATION AFFAIRES

Idéalement situé au **cœur de la Drôme**, Valence Romans s'avère être une destination alternative **de premier choix** pour les **professionnels** souhaitant organiser un salon ou exposition, un congrès ou un événement d'entreprise.

UN SERVICE EXPERT DEPUIS PLUS DE 15 ANS

- **Connaissance** du territoire
- **Accompagnement** des organisateurs
- **Mise en relation** avec les partenaires
- Événement **sur mesure**
- De nombreux **domaines d'expertises**

VÉRIFICATION DE LA DISPONIBILITÉ HÔTELIÈRE

- Appel de **contingent**
- **Conseils** et **mise en relation** de l'hôtel économique jusqu'à l'hôtellerie de luxe
- **Synthèse** des disponibilités sur la période cible



VALENCE ROMANS, DE NOMBREUX ATOUTS

DE NOMBREUX POINTS FORTS

105 jours de soleil par an soit 16 jours de plus que la moyenne nationale

Un accès facile (2 autoroutes, 2 gares TGV, 1 aéroport) et **à 2h de Paris** en TGV.

Au cœur de la **Vallée de la Gastronomie** – France

Un territoire de **56 parcs d'activités économique**

Une agglomération qui compte **223 000 habitants**

Un **lieu idéal** pour organiser **vos évènements**

Un **aéroport** idéalement situé entre Ardèche et Alpes

Valence : Dans le top 20 des destinations à visiter selon le Télégraph en 2020

UN TERRITOIRE DYNAMIQUE

3ème
AGGLOMERATION DE TAILLE MOYENNE LA PLUS ATTRACTIVE DE FRANCE*

1er
PORT FLUVIAL DE FRANCE

2ème
DEPARTEMENT BIO FRANÇAIS**

1er
PÔLE UNIVERSITAIRE DÉCENTRALISÉ DE FRANCE

+ 2 000
CRÉATIONS D'ENTREPRISES PAR AN

+ 1 500
CRÉATIONS D'EMPLOIS DANS LES ANNÉES À SUIVRE

* Etude du baromètre Arthur Loyd 2024
** En nombre de producteurs engagés sur le territoire

UN TERRITOIRE ATTRACTIF

Obtention du prix **territoire d'innovation**

Situé au cœur du **dynamisme européen**

Représente **43 % de la population drômoise**

Population Drôme Ardèche : **844 425**

Valence se positionne à la 30ème place* **des villes où il fait bon de travailler** devant Cannes, Toulon ou encore Nice

Pôle économique majeur du département

Représente **51% des emplois** de la Drôme

*Classement de l'Express 2018

6 PÔLES DE COMPÉTITIVITÉ LABÉLISÉS

IMAGE ANIMÉE

- Labellisation **French Tech**
- Digital Valence-Romans-sur-Isère : **120 entreprises** locales

TEXTILE ET CUIR

- Un **Savoir faire** historique
- Fonctionnement en **écosystème** à l'échelle drômoise

INDUSTRIE

- **14 %** de l'emploi sur le territoire
- De grands donneurs d'ordre : **EDF, Areva, Thalès, Crouzet, Biomet France**

AGROALIMENTAIRE

- **2ème département BIO** en France* et **1er** dans la région Auvergne Rhône Alpes**
- Présence de **chefs étoilés**
- Des **entreprises agroalimentaires** solidement ancrées

UNIVERSITÉS

- **9 500** étudiants en **Drôme**
- **6 500** étudiants à **Valence**
- **+ 15%** en 10 ans

* En nombre de producteurs bio engagés sur le territoire
** En nombre d'exploitations bio

VALENCE ROMANS, UNE DESTINATION ACCESSIBLE

UNE SITUATION GÉOGRAPHIQUE D'EXCEPTION



Au **sud** de la région **Auvergne-Rhône-Alpes**

Position géographique **idéale**

Climat **agréable** et **ensoleillé**

Un accès **facile**

Traversé par le fleuve **Rhône** et **l'Isère**

Nombreuses **activités touristiques**

ACCÈS PAR AVION

La ville de Valence se trouve à :

1h de l'aéroport de Lyon Saint-Exupéry.
Aéroport français qui dispose du plus grand nombre de lignes après Paris

15 min de l'aéroport de Chabeuil



ACCÈS PAR TGV

Paris – Valence : 2h10

Lyon – Valence : 25 min

Marseille – Valence : 1h00

Avignon – Valence : 30 min

2 gares TGV situées à :

15 min à pied *de Valence centre ville*

15 min en transports en commun *de Valence centre ville*



ACCÈS PAR LA ROUTE

Lyon – Valence : 1h00

Grenoble – Valence : 1h00

Marseille – Valence : 2h00

Genève – Valence : 2h15



Le territoire est desservi par **2 grands axes routiers** :

- Les autoroutes **A7 et A49**

TRANSPORTS

Transports urbains



Citéa est **le réseau de bus** organisé et financé par Valence-Romans Mobilités.

- **33 lignes** régulières en semaine
- Un réseau les **dimanches et jours fériés**
- **250** bus et cars
- **67 communes** desservies

Transports verts



Cycléo
Un réseau de 16 itinéraires cyclables sécurisés de 200km qui permettent de relier 28 communes entre elles.

La ViaRhona
Représentera à terme 815 km reliant le lac Léman et la mer Méditerranée

La V63 Vélo route Voie Verte Vallée de l'Isère
Longe l'Isère avec un départ en Savoie, pour finir à la jonction avec la ViaRhôna dans la Drôme.

Vélos en libre-service
350 vélos présents sur l'agglomération répartis sur 61 stations.



VALENCE ROMANS, PATRIMOINE & SAVOIR-FAIRE

PATRIMOINE CULTUREL

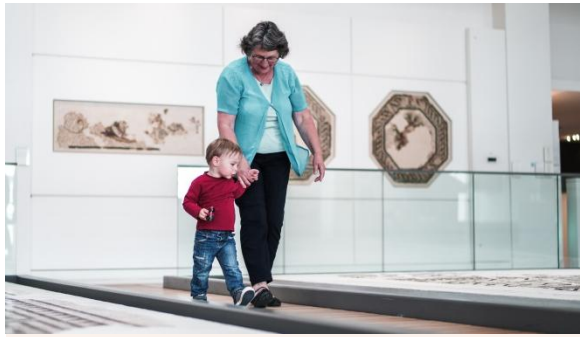

VALENCE

Musée de Valence, Art et Archéologie

20 000 œuvres de la préhistoire à nos jours en exposition permanente



VALENCE

Centre du Patrimoine Arménien (CPA)

Lieu d'éveil des conscience, unique en Auvergne-Rhône- Alpes



ROMANS-SUR-ISÈRE

Musée de la Chaussure

16 500 pièces d'exposition permanente



BOURG-DE-PÉAGE

Musée de la Pogne

Visite en autonomie avec une démonstration de la fabrication des pognes et dégustation

PATRIMOINE CULTUREL

VALENCE



Le Kiosque Peynet

Plus célèbre monument valentinois



La Maison des Têtes

Doit son nom aux nombreuses têtes sculptées sur sa façade



Le Pendentif

Inscrit parmi les premiers monuments historiques de France en 1840

ROMANS-SUR-ISÈRE



La Collégiale Saint-Barnard

Construite en 837 par Saint-Barnard évêque de Vienne



La Tour Jacquemart

Sonne les heures par un automate en bois, armé d'un marteau de fer: le Jacquemart



Les Hôtels Particuliers

Une dizaine d'hôtels particuliers sont présents à Romans

D'autres **monuments** sont à découvrir sur le territoire **Valence Romans Agglo**

LE SAVOIR-FAIRE DE LA CHAUSSURE À ROMANS

À découvrir

Les 11 chaussures géantes

Inspirées de modèles existants les 11 chaussures de 2 mètres de haut forment un parcours au cœur du centre-ville de Romans



La Cité de la Chaussure

Des visites guidées sont possibles afin de découvrir l'histoire de la chaussure de Romans ainsi que les ateliers de fabrication



L'histoire de la chaussure à romans

Fin de la seconde guerre mondiale:

+ de 5 000 emplois dans le domaine de la chaussure à Romans

Années 70 :

L'activité s'effondre dû à la délocalisation, l'internalisation des échanges et l'ouverture à la concurrence

Aujourd'hui :

Le Groupe Archer relance l'activité. Les ateliers de fabrication redémarrent. La production se fait désormais en petites séries

UN SAVOIR-FAIRE CRÉATIF

1| PÔLE IMAGE ET ANIMATION : LA CARTOUCHERIE

- **Filière phare** du territoire
- Labellisé **pôle d'excellence régional** Image
- Représente **22% du chiffre d'affaires** de la filière à l'échelle de la région

2| DES ENTREPRISES CRÉATIVES

- Plusieurs activités bénéficient d'une **visibilité internationale**
- Plus de **20 structures** présentes sur le site de la Cartoucherie





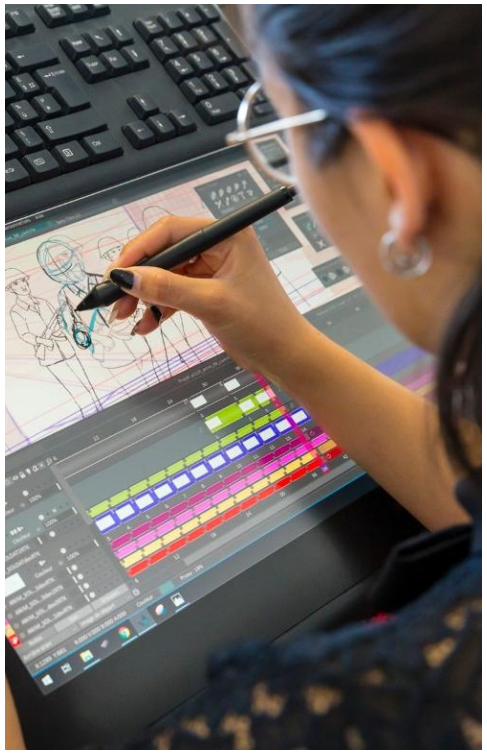

VALENCE ROMANS, SAVEURS & TERROIR

AU CŒUR DE LA TABLE

Département pionnier du BIO

1 267 exploitations agricoles certifiées en agriculture biologique

2ème département bio de France* et **1er** dans la région Auvergne Rhône Alpes**

Accueille tous les deux ans le **Salon Tech&Bio** (salon international agricole où l'on peut découvrir l'ensemble des nouvelles techniques de production biologique et alternative)

Vallée de la Gastronomie – France ®

Réuni 3 régions françaises pour former une **nouvelle destination touristique**

Répond à plusieurs besoins : **différence, nouveauté** et **quête d'authenticité**

Les valeurs : **partage**, **diffusion des savoir-faire** et **convivialité**.

Les vignobles du territoire

Valence Romans se situe **au cœur de la Vallée du Rhône**

Le territoire comprend de **nombreux vignobles** dont les réputations ne sont plus à faire.

Labélisé **Vignobles & Découvertes**, la destination et ses alentours accueille(nt) de nombreux **vins réputés** : Crozes-Hermitage, côtes du Rhône septentrionaux, Saint Joseph, Hermitage, Cornas...

* En nombre de producteurs bio engagés sur le territoire
** En nombre d'exploitations bio

DE NOMBREUSES SPÉCIALITÉS CULINAIRES



La Raviole

Carrés de pâte farcis au fromage et au persil et cuits à l'eau



La Truffe

La Drôme est le 1er département producteur de truffes noires en France



Le Suisse

Petit pantin en pâte sablée, parfumé à l'écorce d'oranges confites et à la fleur d'oranger



La Caillette

Petit pâté constitué d'un mélange de viande de porc et d'herbes



La Pogne

Brioche parfumée à la fleur d'oranger



La Pangée

Biscuit composé d'abricots, de miel et d'amandes qui symbolise le continent initial

D'IMPORTANTES TABLES ÉTOILÉES



Maison Pic ❁❁❁

ANNE-SOPHIE PIC

Décernée "Chef de l'année 2007" puis "Meilleure Femme Chef du Monde" en 2011, Anne-Sophie Pic est reconnue comme la femme la plus étoilée en 2013



Les Cèdres ❁

LES FRÈRES BERTRAND

Le restaurant séduit par sa cuisine raffinée avec pour maître-mot "l'émotion gastronomique", c'est le résultat d'un duo qui navigue entre équilibre, justesse et service.



Épithèque ❁

BAPTISTE POINOT

Pensé comme une invitation, le restaurant Epithèque propose une expérience polysensorielle originale, des saveurs, des textures, des sensations qui touchent tous les sens et toutes les générations.



La Cachette ❁

MASASHI IJICHI

Adresse incontournable de Valence pour son cadre épuré et sa cuisine surprenante, alliant la cuisine traditionnelle française à la cuisine japonaise



VALENCE ROMANS, PLUSIEURS COMPLEXES ÉVÉNEMENTIELS

DOMAINE DE VALSOYO

Situation géographique



Au **cœur** de la Drôme, à Upie

À **20 minutes** de la gare **Valence TGV**

7 ha d'espaces naturels avec un plan d'eau

Tout type d 'événements de 10 à **+ de 1000 personnes**

DOMAINE DE VALSOYO

Équipements

1
SALLE DE SPECTACLE DE 1000 M²

1
PARKING PRIVÉ

53
COUCHAGES

1
AMPHITHÉÂTRE PLEIN AIR DE 1 000 PLACES

8
SALLES DE 30 M² À 1 100 M² TOUTES ÉQUIPÉES

1
SERVICE TRAITEUR SUR DEMANDE

Plusieurs
ACTIVITÉS DE TEAM BUILDING

Possibilité
DE SOIRÉE D'ENTREPRISE OU AUTRE ÉVÉNEMENT



Ô LAC

Situation géographique



Au **centre** du territoire **Valence Romans Agglo**

À **10 minutes** de la gare **Valence TGV**

A **proximité** des grands axes routiers **A49** et **A7**

A **1h** de **Lyon**

A **2h** de **Marseille**

Ô LAC

Équipements

1
ESPACE D'ACCUEIL

2 000
M² D'ESPACES INTÉRIEUR MODULABLE

1
PARKING COUVERT ET GRATUIT DE 800 PLACES

1
AMPHITHÉÂTRE D'UNE CAPACITÉ MAXIMALE DE 980 PLACES



8
SALLES DE SOUS-COMMISSIONS ALLANT DE 15 À 250 PERSONNES

1
ESPACE EXTÉRIEUR AVEC AUDITORIUM DE VERDURE

Possibilité
D'ADAPTATION DES SALLES SELON LA NATURE DE L'ÉVÉNEMENT

2
ESPACES RESTAURATION AVEC OFFICES TRAITEURS

LE PALAIS DES CONGRÈS & DES EXPOSITIONS JACQUES CHIRAC-VALENCE

Situation géographique



En **cœur** de ville

À **15 minutes** à pied de la gare de **Valence ville**

À **15 minutes** de la gare **Valence TGV** accessible en transports en communs

À **15 minutes** de l'**aéroport** Valence Chabeuil accessible en voiture

LE PALAIS DES CONGRÈS & DES EXPOSITIONS JACQUES CHIRAC-VALENCE

Équipements

2
ESPACES D'ACCUEIL AVEC ENTRÉE INDÉPENDANTES

4
HALLS

1
ESPACE DE RESTAURATION DÉDIÉ

1
AUDITORIUM DE 500 PLACES

10
SALLES D'ATELIERS DE 10 À 19 PERSONNES

1
JARDIN PRIVÉ

+ 6 900
M² D'EXPOSITION

1
ESPACE DE CONVIVIALITÉ AVEC TERRASSE DE 220 M²

1
PARKING GRATUIT ET PRIVATISABLE DE 382 PLACES





VALENCE ROMANS, UNE DESTINATION ACCUEILLANTE

UNE GRANDE CAPACITÉ HÔTELIÈRE

Parc hôtelier Valence Romans agglo

39
Etablissements hôteliers sur le territoire*

5 338
Lits sur le territoire*

11
Etablissements à grande capacité d'accueil (70 chambres et plus)**

Parc hôtelier Valence

20
Etablissements hôteliers à Valence*

2 910
Lits à Valence*

5
Hôtels à grande capacité d'accueil à Valence (70 chambres et plus)**

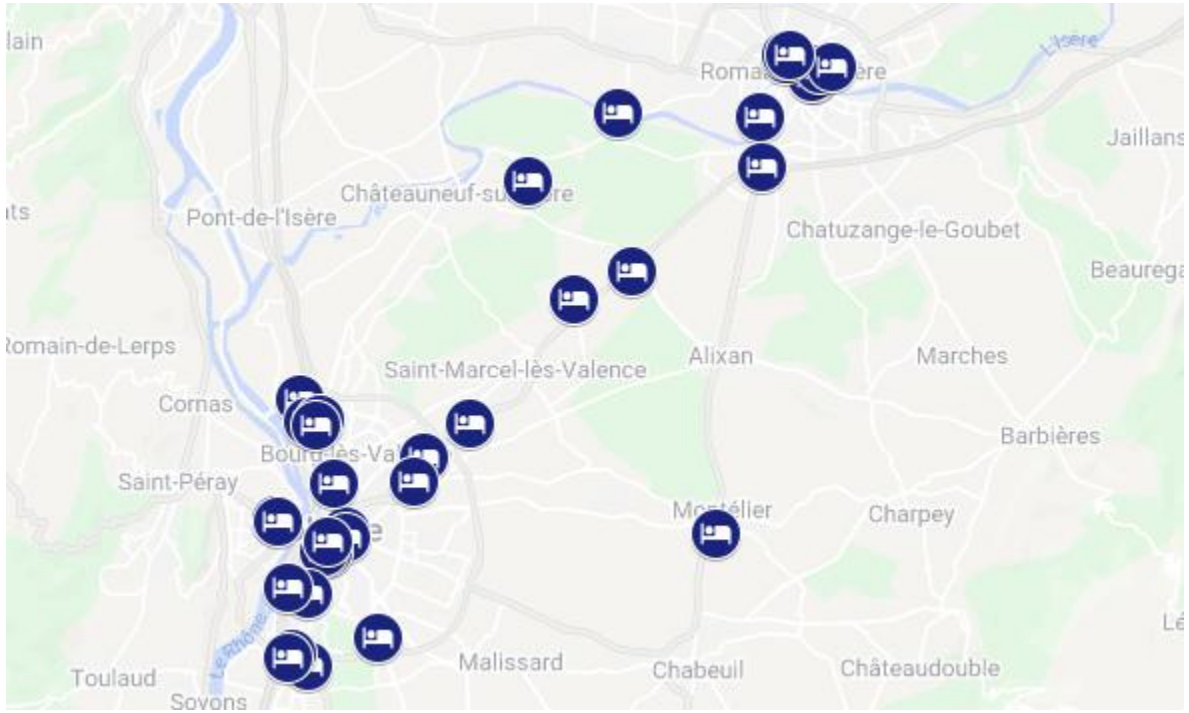

* Statistiques Analyse Plateforme Taxe de séjour | ** Base de données APIDAE décembre 2021

DE GROS PORTEURS HÔTELIERS

4 étoiles

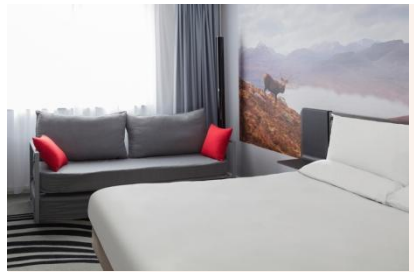

Novotel Valence Sud ★★★★

106 chambres

8 min*

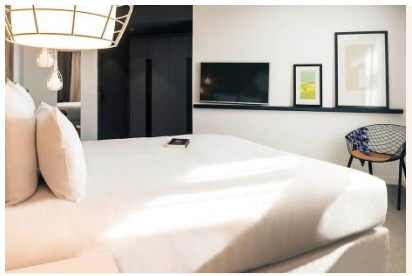

Mercure Hôtel Valence Sud ★★★★

75 chambres

11 min*

3 étoiles

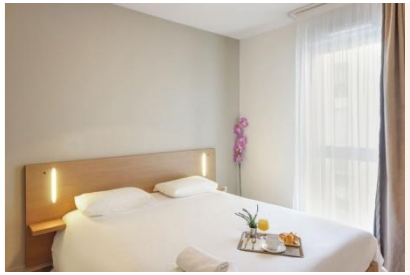

Appart' City Valence ★★★

94 chambres

8 min*

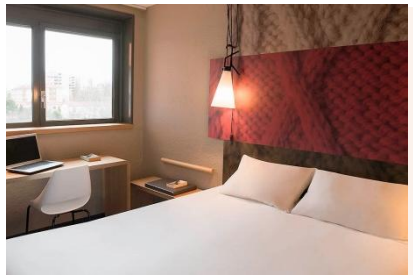

Ibis Hôtel Valence Sud ★★★

98 chambres

11 min*

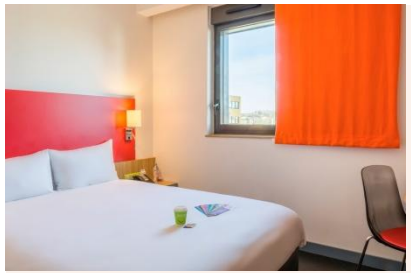

Hôtel Ibis Styles Romans Valence TGV ★★★

80 chambres

12 min*

*Du centre ville de Valence

DES ÉTABLISSEMENTS HÔTELIERS AU CŒUR DE VALENCE

À PIED *336 chambres*	★★★★ Hôtel Atrium | 56 Chambres Hôtel de France | 50 Chambres Hôtel Victoria | 12 Chambres	★★★ Appart'hôtel Hevea | 46 Chambres Appart'City | 94 Chambres	★★ Hôtel Saint Jacques | 28 Chambres Hôtel de Lyon | 50 Chambres
À 5 MIN* *337 chambres*	★★★ Hôtel Campanile Valence Nord | 39 Chambres Hôtel Noemys | 44 Chambres Hôtel Kyriad | 47 Chambres Hôtel Originals Valence Est | 54 Chambres		★★ Résidence Cerise | 103 Chambres Hôtel de Lyon | 50 Chambres

*Du centre ville de Valence

DES HÉBERGEMENTS INSOLITES



Des Branches & Vous

CHÂTEAUNEUF-SUR-ISÈRE



Bed in Shop

ROMANS-SUR-ISÈRE



Roulotte le 6 bis

ROMANS-SUR-ISÈRE

D'autres **hébergements insolites** sont **à découvrir** sur le territoire

LES +
DU TERRITOIRE

DES ÉVÉNEMENTS MAJEURS



Valence en gastronomie Festival

ÉVÉNEMENT CULINAIRE
VALENCE
SEPTEMBRE



Festival sur le Champ

FESTIVAL DE MUSIQUE
VALENCE
JUILLET



Foire du Dauphiné

FOIRE
ROMANS-SUR-ISÈRE
SEPTEMBRE

Mais aussi :

Le carnaval de Romans, la fête de la Pogne et de la Raviole, le Salon truffes, vin et chocolat, L'étoile du bien-être, les Féeries d'hiver et Village de Noël, le Festival International des Scénaristes, le Festival de la Magie, le Rallye Monte Carlo Historique, les Masters de pétanque

SHOPPING À VALENCE ROMANS

VICTOR HUGO

VALENCE

- **Cœur** de ville
- **1034 m²** de surface
- Près de **40 enseignes**

1083

ROMANS - SUR - ISÈRE

- Marque **100% made in France**
- Collections conçues à **moins de 1083 km** de ses clients
- L'atelier se **visite**

MARQUES AVENUE ROMANS

ROMANS - SUR - ISÈRE

- **Plus important** centre commercial de magasins à prix réduit du **sud de la France**
- **87** boutiques et plus de **150 marques**

CITÉ DE LA CHAUSSURE ROMANS

ROMANS - SUR - ISÈRE

- Magasin de **chaussures** de près de **300 m²**
- Met en valeur **le savoir faire romanais**
- Les ateliers se **visitent**

SPORT ET NATURE

Balades et nature urbaine

LABEL « JARDIN REMARQUABLE »

Décerné au Parc Jouvet à Valence

DEUXIÈME PLUS GRAND PARC URBAIN DE LA RÉGION

Le Bois des Naix à Bourg-de-Péage

ESPACES NATURELS À DEUX PAS DE LEUR CENTRE-VILLE

L'île parc-Girodet à Bourg-les-Valence et le Parc et Port de l'épervière à Valence

Balades en pleine nature

LES CONTREFORTS DU VERCORS

Plusieurs sentiers de randonnée pour admirer le splendide paysage

LE RHÔNE

La halte fluviale de Valence accueille des bateaux de croisière et propose des excursions, balades

LA PANGÉE, CENTRE DE LA TERRE

Un sentier à la Baume-Cornillane permet de découvrir une nature marquée par l'histoire.

Les transports verts

LA VIARHÔNA

Représentera à terme 815 km de voie douce, reliant le lac Léman et la mer Méditerranée

LA VÉLOROUTE VOIE VERTE VALLÉE DE L'ISÈRE

Parcours de 230 km, de la Savoie à la Drôme en passant par l'Isère

LIBELO

Location de vélos en libre service, 44 vélo stations réparties sur le territoire



© Cyril Crespeau, Joël Garnier, Amandelys, Drone Ardèche, Valsoyo, Partenaires de Valence Romans Tourisme

Contact Valence Romans Tourisme
11 boulevard Bancel 26000 Valence
04 75 44 90 40 | infovalence@valenceromanstourisme.com
→ **www.valence-romans-tourisme.com**

VALENCE ROMANS TOURISME DOUCE DRÔME