GODIN STOCKAGE

GODIN PROCESS

LA CELLULE DE FUMIGATION AU CO_2, DE GODIN :

UNE SOLUTION CLÉ EN MAIN POUR LA DÉSINSECTISATION (cellule, process, instrumentation, traitement des données)

UNE LARGE EXPÉRIENCE DEPUIS 2017

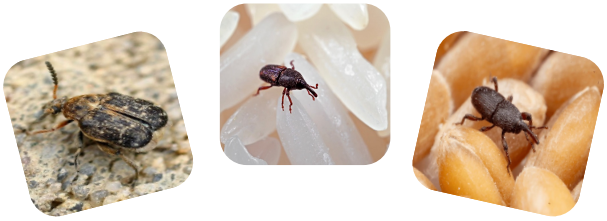

Définition des besoins

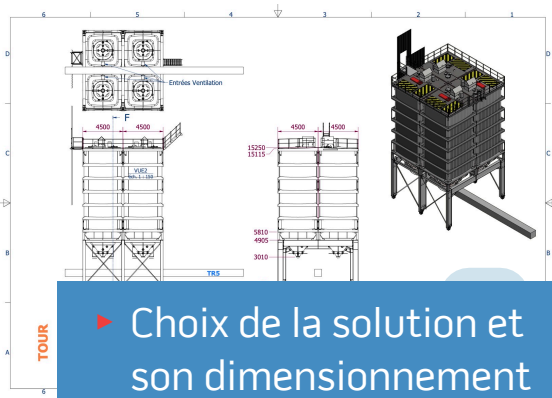

Choix de la solution et son dimensionnement

- **Cellule étanche au gaz,** conçue pour travailler à basse pression





- **Équipements process soigneusement sélectionnés** (vannes, trappes, soupapes, ...)



- **Instrumentation gaz et température - IOT**
  Remontée des mesures en temps réel



- **Coffret électrique**
  Systèmes de mesures câblés sur armoire Godin avec centrale de mesure gaz et transmetteurs 5G

La cellule de fumigation au CO_2, de GODIN :

une solution globale et innovante pour la désinsectisation des productions végétales et denrées alimentaires



Centrale Ecogaz
Air Liquide

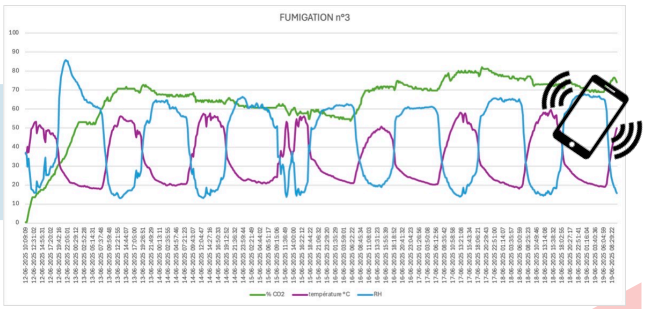

Aide à la décision avec I.A.

Application sur smartphone
Traçabilité et certification des données

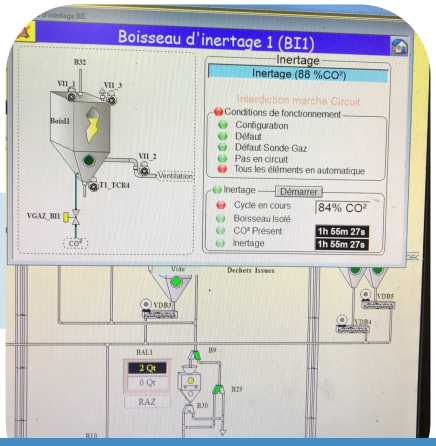

Formation et mise en route

Sécurité du personnel,
Détecteurs fixes et portables





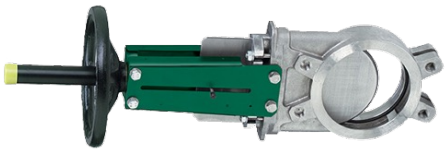

Maintenance des équipements

ZI de la Saulaie
419 rue Gustave Eiffel
BP10044 - Doué la Fontaine
49700 Doué en Anjou

info@godin-stockage.com

02 41 59 18 82

WWW.GODIN-STOCKAGE.COM